Заличени лични данни на основание
чл. 36а, ал.3 от ЗОП

ЕТ „ПРОЕКТСТРОЙ – ПЕТЪР ПЕТРОВ” – ГР. ГАБРОВО

З А П О В Е Д

№.4

Гр. Габрово 30.01.2013 г

Във връзка със започване на нов обект:

„Извършване на СМР в Дом за медико – социални грижи за деца – гр. Габрово”

Н А З Н А Ч А В А М:

1. Инж. Мариан Колев за технически ръководител и ръководител на екипа на обекта
2. Григор чев за технически ръководител
3. Инж. Нина а Кръстева – за Специалист „ВиК”
4. Диян ояков – за специалист „Електро”
5. Инж. Ј оистов Аврамов – за Специалист „ОВК”
6. Пантел Кокев - за отговорник по безопасност и здраве при работа
7. Инж. Николина а Генева за отговорник по к а качеството

На основание чл. 403а, ал. 2 от КТ определям Пантелей Кокев да ме представлява пред контролните органи на Инспекцията по труда

Настоящата заповед да се доведе до знанието на лицата за сведение и изпълнение.

УПРАВИТЕЛ

ВЯРНО С ОРИГ

ЕТ „ПРОЕКТСТРОЙ – НЕТЪР НЕТРОВ" – ГР. ГАБРОВО

З А П О В Е Д

№.15

Гр. Габрово 30.10.2017 г

Във връзка със започване на нов обект: **„Повишаване на енергийната ефективност на сграда на общинска културна инфраструктура – НЧ „Наука – 1870", гр. Троян, пл. „Възраждане" №1"**

ОПРЕДЕЛЯМ:

1. Инж. Ма[redacted]лев за ръководител на екипа
2. Григор Д[redacted]за технически ръководител
3. Инж. Ни[redacted]тева – за Специалист „ВиК"
4. Инж. Лю[redacted] Аврамов – за Специалист „ОВК"
5. Инж. Дея[redacted]атов – за орган по БЗР
6. Лиляна И[redacted] за отговорник по контрола на качеството

На основание чл. 403а, ал. 2 от КТ определям инж. Деян [redacted] Кубатов да ме представлява пред контролните органи на Инспекцията по труда

Настоящата заповед да се доведе до знанието на лицата за сведение и изпълнение.

УПРАВИТЕЛ:: [redacted]

ПРОЕКТСТРОЙ
Петър Петров - Габрово

5300 Габрово, местност "Колева Ливада" 1
Централа: (066) 81 18 18
Факс: (066) 81 18 00
Диспечер: (066) 81 18 21
Склад "Строителни материали": (066) 81 18 84
E-mail: proektstroy@gmail.com

УДОСТОВЕРЕНИЕ

Настоящото удостоверение се издава на Григор [redacted]очев в уверение на това, че същият е бил назначен по трудов договор във фирма ЕТ „Проектстрой – Петър Петров" на длъжност „технически ръководител" на 19.03.2012 г и към момента продължава да работи във фирмата. За този период от време в качеството си на „технически ръководител" е ръководил строителството на следните обекти:

- Извършване на СМР в Дом за медико – социални грижи за деца – гр. Габрово
- Строителство на битова сграда с хотелска част и зала за обучение – корпус С на НСОРБ, с Гиргини, общ. Габрово
- „Изпълнение на СМР във връзка с реализацията на Националната програма за енергийна ефективност на многофамилните жилищни сгради на територията на Община Габрово по обособени позиции: Обособена позиция №4 „Сграда с административен адрес гр. Габрово, кв. 108 „Голо бърдо", ул. „Прохлада" № 7-9-11"
- „Изпълнение на Инженеринг - проектиране и изпълнение на СМР във връзка с реализацията на Националната програма за енергийна ефективност на многофамилните жилищни сгради на територията на Община Габрово по обособени позиции: Обособена позиция №4: „Младост" 5 - гр. Габрово, община Габрово, ул. Младост № 5, вх. А и Б",
- Повишаване на енергийната ефективност на сграда на общинска културна инфраструктура – НЧ „Наука – 1870", гр. Троян, пл. „Възраждане" №1

Основните функции, които е изпълнявал са: организира, ръководи и контролира изпълнението на СМР на обектите, контролира техническата и оперативна подготовка за работа на обектите и спазването на проектите, осъществява комуникацията с инвеститорския контрол, строителния надзор и проектантите на обектите, координира взаимодействието на отделните звена при извършване на строителната дейност и др.

Григор Данков Гочев притежава необходимата квалификация и професионален опит за да изпълнява задълженията на технически ръководител обект при изпълнение на строително – монтажни работи.

[redacted]

Б—41

МИНИСТЕРСТВО НА НАРОДНАТА ПРОСВЕТА

ДИПЛОМА К

Диана [redacted]
Ценкова, роден[redacted]

в гр. (с.) [redacted]

окръг [redacted]

е следвал[redacted]

[redacted]

Техникума по строителство

Г. Димитров

в гр. (с.) В.Търново окр. В.Търновски

специалност строит. техническа

профил[redacted]

с общ[redacted]

въведен[redacted]

По решение на Държавната изпитна комисия от [redacted]

специалн[redacted]

по сл[redacted]

Настоя[redacted]
ческа пра[redacted]
и да следва във висшите учебни заведения.

Гр. (с.) В.Търнов[redacted]

Регистрацион[redacted]

403/76 86000 изд. „К. Бала" 1 лв.

ВЕРНО С ОРИГИНАЛА

[redacted]

ГАБРОВСКА ТЪРГОВСКО-ПРОМИШЛЕНА ПАЛАТА

СЕРТИФИКАТ

Настоящият сертификат се издава на

ЛИЛЯНА КОЛЕВА

ЕГН 5802[illegible]

в увер[illegible] октомври 2010 г. е завършила

успешно кв[illegible] курсова тема:

"Контрол в[illegible] на изпълнение на
строителството [illegible] обществени
изисквания [illegible] на влагащите в
строежите строителни продукти"

2001

организиран от Габровска търговско-промишлена палата
проведен с активното съдействие на Камарата на
строителите - Габрово

КАМАРА НА СТРОИТЕЛИТЕ В БЪЛГАРИЯ
НАЦИОНАЛНА ПРОФЕСИОНАЛНА КАМАРА

УДОСТОВЕРЕНИЕ

№0052/06.02.2019г.

[redacted]

[redacted]

обучение за [redacted] по [redacted] тема „Контрол върху качеството на изпълнение на [redacted] и изискванията за безопасност“

[redacted] и изискванията на [redacted], строителя и държавния власти.

[redacted]

ПРОИТЕЛЯ

ВАЛИФИКАЦИЯ“ ЕАД,

ялност: 07.02.2019г.

КВАЛИФИКАЦИЯ ЕАД

Management
Audit &
Services

powered by ISO
inspired by IRCA
controlled by DAS

ние обучаваме вашите одитори

Удостоверение

[redacted]

Лиляна [redacted] Колева

за преминато обучение в курс № QEMS A&M 04/17
от 5 до 31 януари 2018 г. и успешно положен изпит за

Ръководител и Вътрешен одитор на
Системи за управление на качеството и околната среда
по ISO 9001:2015 и ISO 14001:2015

Учебна програма:

1. Общи понятия и изисквания на международните стандарти за системи за управление след 2011 г.
2. Специфични понятия за управление на качеството от ISO 9000:2015
3. Специфични изисквания на ISO 9001:2015 към системите за управление на качеството
4. Специфични понятия за управление на околната среда от ISO 14001:2015
5. Специфични изисквания на ISO 14001:2015 към системите за управление на околната среда
6. Програмиране, планиране, провеждане, документиране и отчитане на вътрешни одити съгласно указанията на ISO 19011:2011

ВЕРНО С ОРИГИНАЛА

Валидността на това удостоверение може да бъде проверена на адрес https://[redacted]

Ръководител на [redacted]
Пламен Христо[redacted]

ТРУДЪТ се признава за основен обществено-стопански фактор държавата полага всестранни грижи за него.

Държавата подпомага непосредствено трудещите се — работници, земеделци, занаятчии и хора на умствения труд — със своята обща стопанска и социална политика, евтин кредит, данъчна система и кооперативно сдружение.

За всестранното подобряване живота на трудещите се държавата насърчава техните служения, творческа инициатива и самодейност.

Чл. 14
от Конституцията

Прочетете поясненията в края на трудовата книжка

НАРОДНА РЕПУБЛИКА БЪЛ

ТРУДОВА КНИЖК

№

Лиляна — име

Колева — фамилно

*)

Личен паспо

МВР. Гафро

* Попълва се при промяна на фамилното име, настъпила в брак или при развод.

1	Име	Лиляна (собствено) Колева (фамилно)
2	Място-рождение	гр. (с) ок.
3	Дата на раждането	
4	Народност и гражданство	Българка ... Българско
5	Семейно положение*	омъжена
6	Място-жителство*	гр. (с) ок.

*) При промяна ... от предприятието, ... учреждението, в ко...

7	Точен адрес	гр.(с.) Габрово ок.(ул) Ст. Караджа

ОБРАЗОВАНИЕ И ПРОФЕСИОНАЛНА ПОДГ		
1	Завършено основно, средно или висше (какво)	средно техническо
2	Завършено професионално (какво)	
3	Завършени професионални курсове — вид и времетраене	
4	Специализация	
5	Основна професия	
6	Допълнителни професии	1 2 3

Издадена от Районна

ВЕРНО С ОРИГИНАЛ

Наименование (фирма) и местонахождение на предприятието, учреждението или организацията	Вид дейност	Длъжност (разряд) на работника или служителя	Заплата надбавки тарифни
1	2	3	
СМК Габрово		нам. Тех	
СМК. Домостр. прод		ОТКК	
СМК. ДП		ОТКК	
СМК ДП		н-к см	
СМК ДП		н-к цех	

	Дата на прекратяването	По кой ч., и в кой от Кодекса е извършено уволнението	Подпис на ръководителя на предприятието
	5	7	8
	19.VII 1976 г.		прек
	16. II 197		прек
	15. III 197		прек
	94. V 19		прек
	01. V 1980 г.		прекр
	01. VI 1984		прекр

Наименование (фирма) и местонахождение на предприятието, учреждението или организацията	Вид дейност	Длъжност (разряд) на работника или служителя	Заплата
1	2	3	
СМК ДП		р-л. ОТК	
фирма „Литра" ДП		р-л. ОТК	
фирма „Литра" ДП		р-л ОТК	
фирма „Литра" ДП		р-л ОТК	
фирма „Литра" ДП		р-л ОТК	
фирма „Литра" ДП		р-л ОТКК	

Дата на постъпването или преназначаването	Подпис на ръководителя на предприятието, учреждението или организ.	Дата на прекратяването на трудовия	Кой чл. и буква от Кодекса на труда или по... прекратяване на МС, с прекратен... трудов. договор
5			8
01. X 1989			прекратен
01. V 1991			прекратен
01. IX 1991			прекратен
01. XI 1992			прекратен
01. [illegible] 1992			прекратен
01. I 1992			прекратен

12

Наименование (фирма) и местонахождение на предприятието, учреждението или организацията	Вид дейност	Длъжност (разряд) на работника или служителя	Заплата (надница тарифна ставка
1	2	3	
ФООД Високо строител		р-л ОТКК.	
		МТОГ Национална борса по труда Бюро по труда — Габрово	
БТ "Проект строй" П. Петров Габрово	строит.	строит. техник	
		строит. техник	

Дата на постъпването или преназначаването	Подпис на ръководителя на предприятието, учреждението или организ.	Дата на прекратяването на трудовия договор	По кой чл. и буква от Кодекса на труда или по... прекратяване на МС с прекратен трудов. договор	Подпис на ръководителя на предприятието, учреждението или организ.
5			8	
01. IV 1993г			чл. 328 т. 2 КТ	
01.			Съгласе... ЛМС	
			...ТО ТРУДА ... 01.06 ...ОВО ...РАМЕ. СЪВЕТ ...Н-К БЮРО	
			ПРЕНАЗ...	
			ПРЕНАЗ...	

Наименование (фирма) и местонахождение на предприятието, учреждението или организацията	Вид дейност	Длъжност (разряд) на работника или служителя	Заплата (основна часова тарифна ставка)
1	2	3	
ЕТ "Проект-строй П. Петров" Габрово	строит.	строит. техник	
— " —	— " —	— " —	
— " —	— " —	— " —	
ЕТ "Проект-строй П. Петров" Габрово	строит.	техн. ръководител	
— " —	— " —	— " —	
— " —	— " —	— " —	

Дата на постъпване на работа	Подпис на служителя	По кой чл. и буква от Кодекса на труда или друг нормативен акт за прекратяване на трудовото правоотношение	Подпис
1	2	3	4
01.02.1997 г.		чл. 328, ал. 1, т. 1 КТ	
01.02.1997 г.		чл. 328, ал. 1, т. 1 КТ	
01.04.1997 г.		чл. 328, ал. 1, т. 1 КТ	
01.10.1997 г.		чл. 328, ал. 1, т. 1 КТ	
01.01.1998 г.		чл. 328, ал. 1, т. 1 КТ	

ВЯРНО С ОРИГИНАЛ

Наименование (фирма) и местонахождение на предприятието, учреждението или организацията	Вид дейност	Длъжност (разряд) на работника или служителя	Заплата (основна часова тарифна ставка)
1	2	3	
ЕТ "Проект-строй-ПП" гр. Габрово	строит.	техниц. ръководител	
		— " —	
		— " —	
		— " —	

Дата на постъпване на работа	Подпис на служителя	По кой чл. и буква от Кодекса на труда или друг нормативен акт за прекратяване на трудовото правоотношение	Подпис
1	2	3	4
01.02.1997 г.		чл. 328, ал. 1, т. 1 КТ	
01.02.1997 г.		чл. 328, ал. 1, т. 1 КТ	
01.04.1997 г.		чл. 328, ал. 1, т. 1 КТ	
01.10.1997 г.		чл. 328, ал. 1, т. 1 КТ	
01.01.1998 г.		чл. 328, ал. 1, т. 1 КТ	

РЕПУБЛИКА БЪЛГАР

Трудова книжка № 3

ТРУДОВА КНИЖКА

Лиляна Кълева

име фамилия

Личен ном

1

1. Име Лиляна собствено Кълева

2. Месторождение

3. Дата на раждане

4. ЕГ

5. Образование средно

6. Специалност строителство и архитектура

2

ВЯРНО С ОРИГИНА

3

8. Адрес вр.(с.)
общ.
обл.
вр.(с.)
общ.
обл.
вр.(с.)
общ.
обл.
вр.(с.)
общ.
обл.
вр.(с.)
общ.
обл.
вр.(с.)
общ.
обл.

4

Издадена от ЕТ „Ирочен строй Петър Петров"
(наименование (фирма) на работодателя)

в вр.(с.) Габрово
община Габрово
област Ловеч

01.04.9 дата

ЕТ „Петър Петров" Габрово

5

Име Милена
собствено

Калева
фамилно

бащино

Наименование (фирма) на работодателя	Организационно звено (бригада, отдел, цех, служба и др.)	Длъжност, шифров номер на професията, квалификационно равнище, (степен, група, разряд).	Дневно /месечно/ основно трудово възнаграждение. Продължителност на работното време.*
1	2	3	
ЕТ „ПРОЕКТ-СТРОЙ-ЮП" гр. Габрово	СТРОИТ.	ТЕХН. Р-Л	
	СТРОИТ.	ТЕХН. Р-Л	
	СТРОИТ.	ТЕХН. Р-Л	
		Н-К ВВВ и	
		ТЕХН. Р-Л	
		Бетон. елем	
		Н-К ВВВ и ТЕХН. Р-Л	
		Бет. елем	
		Н-К ВВВ	
		бет. елем	

6

Име Лиляна
собствено

Колева
фамилно

Наименование (фирма) на работодателя	Организационно звено (бригада, отдел, цех, служба и др.)	Длъжност, шифър по професионално-квалификационно развитие, (степен, група, разряд). Продължителност
1	2	3
ЕТ „Русев"	СОД	Ръководител
Серия „Б"		
гр. Търново		Ръководител
		техник ПС 2Е6
		ЗИЛ 3010
		техник ПС 2Е6
		ЗИЛ 3010
		техник ПС 2Е6
		ЗИЛ 3010

* Попълва се, когато е за непълно работно

Серия Р, №

Име Лиляна
собствено

Колева
фамилно

Наименование (фирма) на работодателя	Организационно звено (бригада, отдел, цех, служба и др.)	Длъжност, шифър по професионално-квалификационно развитие, (степен, група, разряд). Продължителност
1	2	3
		Ръководител
		01.01.2025

* Попълва се, когато е за непълно работно

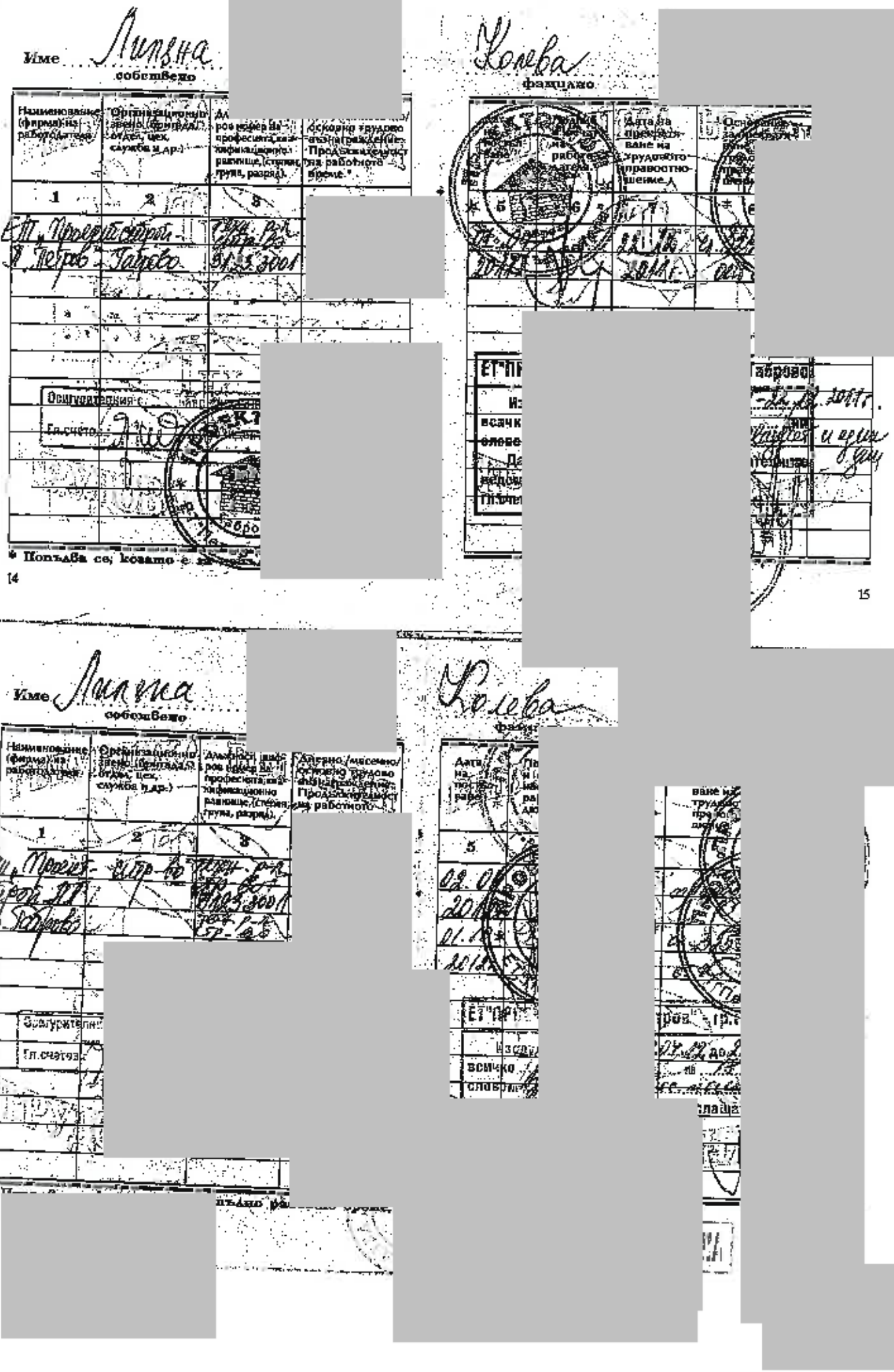
Име Лилна
собствено
Колева
фамилно
14
15
Име Лилия
собствено
Колева
фамилно
18

Име Лилия ... Колева

собствено ... фамилно

Наименование (фирма) на работодателя	Организационно звено (бригада, отдел, цех, служба и др.)	Длъжност, шифър по НКПД, професията, квалификационно равнище (степен, група, разред)	Дневно /месечно/ основно трудово възнаграждение
1	2	3	
Е. Бригадир		Бояджия	
Л. Петров		строго	
Трявна		3/13 2002 г.	

| Дата на ... | ... | ... |

[redacted]

ЕТ „ПРОЕКТСТРОЙ – ПЕТЪР ПЕТРОВ" – ГР. ГАБРОВО

[redacted]

ЗАПОВЕД

[redacted]

ОПРЕДЕЛЯМ:

ЛИЛЯНА [redacted]ОЛЕВА да изпълнява функциите на отговорник по контрола на качеството при изпълнение на строително – монтажни работи на обекти на фирмата, считано от 04.01.2005 г

Настоящата заповед да се доведе до знанието на лицето за сведение и изпълнение.

[redacted]

ПРЕЗИДЕ[redacted]

[redacted]тров

Запознах се с нея с отрицателен ли заповедта:

[redacted]

[redacted]

[redacted]

[redacted]

ЕТ "Проектстрой - Петър Петров" - Габрово - Габрово

Т Р У Д О В Д О Г О В О Р N 83

Днес, 31.03.2011 г., в гр. Габрово, на основание чл. 67 ал.1 т.1 от Кодекса на труда се сключи настоящия трудов дого
ЕТ "Проектстрой - Петър Петров" - Габрово,
с адрес:
Единен
представляван от
наричан в договора за краткост "РАБОТОДАТЕЛ" и
с общ трудов стаж: 34 г., 1 м., 14 д., в това число
за придобит трудов стаж и професионален опит:
за следното:

РАБОТОДАТЕЛЯТ възлага и РАБОТНИКА приема да изпълнява трудовите си задължения при следните условия:

1. Място на работа: обектите на фирмата,
2. Длъжност: Техн.р-л,стр-во, с код по НКП: 3123 3001,

по длъжностна характеристика, с която РАБОТНИКЪТ е запознат и му е връчен екземпляр от нея.

3. Работникът се задължава да постъпи на работа на 01.04.2011 г. или в седемдневен срок от връчването на екземпляр от този договор.
4. Договора се сключва за неопределено време.
5. Платен годишен отпуск по чл.155 от КТ: 20 работни дни
6. Договорът може да бъде прекратен по общи ред. установен в закона и с предизвестие на едната страна до др ендарни дни.
7. Основно трудово възнаграждение:

Словом: Четиристотин и петдесет лева.

Допълнителни възнаграждения с постоянен характер:
а) за придобит трудов стаж и професионален опит: 34 г.- 20,4%- 91.80 лв.

Периодичност на изплащане на основно и допълнителни трудови възнаграждения:
- месечно плащане - до 29 число на месеца, следващ начислението

8. Продължителност на работния ден: пълно работно време - 8.0 часа.
9. Други условия на трудовия договор - Да изпълнява задълженията на отговорник по контрол на качеството в строителството.

Настоящият трудов договор се състави в два еднообразни екземпляра, по един за в

П О Д П И С А Л И:

РАБОТНИК ..... Управител: ..
/Ли ева/

Изготвил проекта на договора, Служител "Чов.рес ева/

Проекта за тру асуван с:

Гл.счетоводител

Подписан кземпляр на настоящия

връчен на РАБОТНИКА на ..../11 г.

РАБСТНИКЪТ постъпи на ра 01.04.2011

Служител "Чов.ресурси": .Ван

ЕТ "Проектстрой - Петър Петров" - Габрово - Габрово

Т Р У Д О В Д О Г О В О Р № 47

Днес, 30.03.2012 г., в гр. Габрово, на основание
чл. 67 ал.1 т.1 от Кодекса на труда се сключи настоящия трудов дого
ЕТ "Проектстрой - Петър Петров" - Габрово,
с адрес: гр. Габрово, м.Колева ливада №1
Единен идентификационен
представляван от Петър
наричан в
Лиляна
5,
разование:непоказано, специалност:,
Общ трудов стаж: 35 г., 1 м., 15 д., в това число
за придобит трудов стаж и професионален опит:
за следното:
РАБОТОДАТЕЛЯТ възлага и РАБОТНИКА приема да изпълнява трудовите си задължения при следните условия:
1. Място на работа: обектите на фирмата,
2. Длъжност: Техн.р-л,стр-во, с код по НКП: 3123 3001,
по длъжностна характеристика, с която РАБОТНИКЪТ е запознат и му е връчен екземпляр от нея.
3. Работникът се задължава да постъпи на работа на 02.04.2012 г. или в седемдневен срок от връчването на екземпляр от този договор.
4. Договора се сключва за неопределено време.
5. Платен годишен отпуск по чл.155 от КТ: 20 работни дни
6. Договорът може да бъде прекратен по общия ред, установен в закона и с предизвестие на едната страна до друга ендармни дни.
7. Основно трудово възнаграждение:
Словом: Четиристотин и петдесет лева.
Допълнителни възнаграждения с постоянен характер:
а) за придобит трудов стаж и професионален опит: 35 г.- 21 %
Периодичност на изплащане на основно и допълнителни трудови възнаграждения:
- месечно плащане - до 29 число на месеца, следващ начислението
8. Продължителност на работния ден: пълно работно време - 8.0 часа.
9. Други условия на трудовия договор - Да изпълнява задълженията на отговорник по контрол на качеството в строителството.
Настоящият трудов договор се състави в два еднообразни екземпляра, по един за всяка страна.

Д П И С А Л И:

РАБОТНИ
/Л

Управител: .....

Изготвил проекта на договора, Служител "Чов.ресурс

Проекта за тр
асуван с:

Гл.счетоводит

Подписа
екземпляр на настоящия

връчен на РАБОТНИ
одпи

РАБОТНИКЪТ постъп
одпи

Служител "Чов.рес

ЕТ "Проектстрой - Петър Петров" - Габрово

Т Р У Д О В Д О Г О В О Р N 65

Днес, 28.03.2013 г., в гр. Габрово, на основание чл. 67 ал.1 т.1 от Кодекса на се сключи настоящия трудов договор между

ЕТ "Проектстрой - Петър Петров" - Габрово,

с адрес: гр. Габрово,

Единен идентификационе

представлявано от Петъ Петров - Управител

наричан в договора за "РАБОТОДАТЕЛ" и

Лилян Колева, наричан/а/ в договора "РАБОТНИК"

с общ трудов стаж: 27 г., 6 м., 29 д., в това число

за придобит трудов стаж и професионален опит:

за следното:

РАБОТОДАТЕЛЯТ възлага и РАБОТНИКА приема да изпълнява трудовите си задължения при следните условия:

1. Място на работа: обектите на фирмата,
2. Длъжност: **Техн.р-л,стр-во**, с код по НКП: **3123 3001**, по длъжностна характеристика, с която РАБОТНИКЪТ е запознат и му е връчен екземпляр от нея.
3. Работникът се задължава да постъпи на работа на 01.04.2013 г. или в седемдневен срок от връчването на екземпляр от този договор.
4. Договора се сключва за неопределено време.
5. Платен годишен отпуск по чл.155 от КТ: 15 работни дни
6. Договорът може да бъде прекратен акона и с предизвестие на едната страна до ни дни.
7. Основно трудово възнаграждение: Словом: Шестстотин лв.

Допълнителни възнаграждения с постоянен характер:

а) за придобит трудов стаж и професионален опит:

Периодичност на изплащане на основно и допълнителни трудови възнаграждения:

- месечно плащане - до 29 число на месеца, следващ начислението

8. Продължителност на работния ден: пълно работно време - 8.0 часа.
9. Други условия на трудовия договор:

Да изпълнява и задълженията на отговорник по контрол на качеството в строителството.

Настоящият трудов договор се състави в два еднообразни екзе един за всяка страна.

П О Д П И С А Л И:

РАБОТНИК: ..... Упра

/Лиля олева/

Изготвил п говора, Служител "Чов.ресурси ргиева/

Проекта за трудов гласуван с:

Гл.счетоводител:

/Д.Атан

Подписан от двете страни екземпляр на настоящия тру

връчен на РАБОТНИКА на 28.03.2013 г. Подпис:

РАБОТНИКЪТ постъпи на 2013 г. Подпис

Служител "Чов.ресурси /В.Георгиева/

ВЕРНО С ОРИГ

ПРОЕКТСТРОЙ

ДЛЪЖНОСТНА ХАРА[redacted]ИК

Дата: 01.01.2013 г.

УТВЪРЖДАВАМ:
ПРЕЗИДЕНТ:
/ П. Петров /

на длъжността

Специалист по качество в строителството

Клас по НКПД :2 - АС
Структурно звено: Технически отдел

Код по НКПД : 2421607

ОПИСАНИЕ НА ДЛЪЖНОСТТА

I. Основни длъжностни задължения

1. Ръководи, организира, осъществява предварителен, текущ и последващ вътрешен контрол, контрол по спазване на управление на документи и записи, производствен контрол, управление на несъответстващ продукт, преглед на запитвания, оферти и договори.
2.Осъществява контрол на строителните материали и проверява съответствието им с проектите и техническите спецификации на обекта.
3.Осъществява входящ контрол на строителните материали в складовете на фирмата, преглежда съпътстващата документация на всеки материал – декларации за експлоатационни показатели, технически карти, инструкции за използване, информационни листове.
4.Отговаря за ежегодната пресертификация във фирмата на системи за управление на качеството ISO 9001:2008, система за управление на ЗБУТ ISO 14001:2004, система за управление на околната среда BS OHSAS 18001:2007.
5. Съхранява оригинали на документите от СПК , оперативните документи, които се дават като приложение към процедурите по производство, доклади и отчети по вътрешни одити, проведени проучвания, анализи.
6. Съставя документи по договаряне с клиенти; документи по избор на доставчици, договаряне и извършване на закупуването; документи предавани на клиенти; документи по вътрешни одити; документ и по обучение на песонала.
7. Следи за поява на рекламации в производството, както и за предприетите спрямо тях коригиращи и превантивни действия.
8. Преглежда оферти от доставчици и подготвя документи за закупуване на технически средства и средства за измерване, чието решение за закупуване се взема от управителя на фирмата.
9. Координира и документира дейностите, свързани с прегледа от ръководството.
10. Осигурява запознаване на заинтересованите лица с всеки детайл от производствения поцес, особеностите и рисковете които се крият.
11. Подготвя програма за прегледи от ръководството, [redacted] да привлече и външни специалисти.

II. Основни отговорности, присъщи на дейността.

1. Отговаря за състоянието на производствената дис[redacted]ване на условия за разхищения и злоупотреби.



2. Отговаря за достоверността на документите по СПК.
3. Отговаря за спазване на сроковете за изпълнение на взети поръчки от клиенти.

III. Организационни връзки и взаимоотношения.

1. Длъжността е пряко подчинена на Управителя на предприятето.
2. При изпълнение на длъжността се осъществяват организацион ни връзки и взаимоотношения с всички отговорни лица в производството, с всички отдели по производство и контрол и техните служители.
3. Осъществява контакти с представители на контролни органи и институции, доставчици, клиенти.

IV. Необходима компетентност за изпълнение на длъжността.

1. Трябва да е запознат с:
оперативните документи;
редът и условията при осъществяване на вътрешен контрол;
компютърни системи за производствена дейност;
основни положения за трудова дисциплина;
психология на персонала.

V. Изисквания за заемане на длъжността.

1.Образование: средно-специално.
2.Друга квалификация: работа с компютър.
3.Професионален опит: над 5 години трудов стаж.

Получих длъжностната характеристика и съм запознат с изискванията към длъжността, която за[redacted] отговорностите си и задълженията си и декларирам, че не с[redacted]чки за изпълнението им.

Дата: 28.03.2013г (име, презиме, фамилия)

Подпис:.....

ВЯРНО С ОРИГИНАЛА

ЕТ „ПРОЕКТСТРОЙ – ПЕТЪР ПЕТРОВ" – ГР. ГАБРОВО

З А П О В Е Д

Във връзка със започване на обект: НАДСТРОЯВАНЕ НА СГРАДАТА, ПОЛЗВАНА ОТ ФМИ НА СУ „СВ. КЛИМЕНТ ОХРИДСКИ" - СОФИЯ

НАЗНАЧАВАМ:

1. Инж. Мариан в Колев за ръководитл на екипа
2. Красимир Каранлъков за технически ръководител
3. Лиляна И ева за Отговорник по контрола на качеството
4. Пантелей Кокев за отговорник по безопасност и здраве при работа

На осн. Чл. 403а, ал. 2 от КТ определям Красимир Каранлъков да ме представлява пред контролните органи на Дирекция „Инспекция по труда".

Настоящата заповед да се доведе до знанието на лицата за сведение и изпълнение.

Запознати със запо ПРЕЗИДЕН

1. Инж. Мариан
2. Красимир
3. Лиляна ..
4. Пантелей Кокев .....

ВЯРНО С ОРИГИНАЛА

ЕТ „ПРОЕКТСТРОЙ – ПЕТЪР ПЕТРОВ" – ГР. ГАБРОВО

З А П О В Е Д

Гр. Габрово 13.04.2013 г

Относно обект: „Извършване на СМР в Дом за медико – социални грижи за деца – гр. Габрово"

Във връзка с изменение на Заповед

ОПРЕДЕЛЯМ:

1. Инж. Деян Кубатов - за отговорник по безопасност и здраве при работа
2. Лилян олева - за отговорник по контрола на качеството

На основание чл. 403а, ал. 2 от КТ определям инж. Деян Кубатов да ме представлява пред контролните органи на Инспекцията по труда

Настоящата заповед да се доведе до знанието на лицата за сведение и изпълнение.

УПРАВИТЕЛ::

ЕТ „ПРОЕКТСТРОЙ – ПЕТЪР ПЕТРОВ" – ГР. ГАБРОВО

З А П О В Е Д

Гр. Габрово 30.10.2017 г

Във връзка със започване на нов обект: **„Повишаване на енергийната ефективност на сграда на общинска културна инфраструктура – НЧ „Наука – 1370", гр. Трояя, пл. „Възраждане" №1"**

ОПРЕДЕЛЯМ:

1. Инж. М[redacted]Колев за ръководител на екипа
2. Григор[redacted]в Точев – за технически ръководител
3. Инж. Нина К[redacted]а Кръстева – за Специалист „ВиК"
4. Инж. Любомир [redacted]Аврамов – за Специалист „ОВК"
5. Инж. Деян [redacted]Кубатов -- за орган по БЗР
6. Лиляна [redacted]Колева - за отговорник по контрола на качеството

На основание чл. 403а, ал. 2 от КТ определям инж. Деян [redacted] Кубатов да ме представлява пред контролните органи на Инспекцията по труда

Настоящата заповед да се доведе до знанието на лицата за сведение и изпълнение.

УПРАВИТЕЛ: [redacted]

ПРОЕКТСТРОЙ
Петър Петров - Габрово

5300 Габрово, местност "Колева Ливада" 1
Централа: (066) 81 18 18
Факс: (066) 81 18 00
Диспечер: (066) 81 18
E-mail: proektstroy@gmail.com

УДОСТОВЕРЕНИЕ

Настоящето удостоверение се издава на Лилян олева в уверение на това, че същата е била назначена по трудов договор във фирма ЕТ „Проектстрой – Петър Петров" на длъжност „технически ръководител" от 01.07.1994 г до 01.01.2011 г , от 01.04.2011 г – до 22.12.2011 г, от 02.04.2012 г – до 20.12.2012 г и 01.04.2013 г до момента продължава да работи във фирмата. От 04.01.2005 г е изпълнявала и функциите на Отговорник по контрола на качеството в строителството. За този период от време е била „Отговорник контрол по качеството в строителството " при изпълнението на следните обекти:

- Надстрояване на учебната сграда на Факултета по математика и информатика на СУ 4 СВ. Климент Охридски" – гр. София
- Извършване на строителни и монтажни работи в домове за медико-социални грижи за деца, обособена позиция №7: „Извършване на строително-монтажни работи в Дом за медико – социални грижи за деца в гр. Габрово
- Строителство на битова сграда с хотелска част и зала за обучение – корпус „С" на НСОРБ, с. Гергини
- „Строително-монтажни работи за внедряване на енергоспестяващи мерки за обект: сгради на ОДЗ „Дъга", ЦДГ „Перуника 1" и ЦДГ „Младост", гр. Габрово"
- „Проектиране и изпълнение на строеж във връзка с реализацията на Националната програма за енергийна ефективност на многофамилни жилищни сгради на територията на Община Стамболийски, по обособени позиции за обособена позиция №4 – Жилищна сграда гр. Стамболийски, ул. „Заводска" №6"
- „Изпълнение на Инженеринг - проектиране и изпълнение на СМР във връзка с реализацията на Националната програма за енергийна ефективност на многофамилните жилищни сгради на територията на Община Габрово по обособени позиции: Обособена позиция №4: „Младост" 5 - гр. Габрово, община Габрово, ул. Младост № 5, вх. А и Б"
- „Инженеринг - проектиране и изпълнение на СМР във връзка с реализацията на НПЕЕМЖС за „Сграда с административен адрес гр. Велико Търново, ул. "Драган Цончев" №23, вх. А, вх. Б, вх. В
- Повишаване на енергийната ефективност на сграда на общинска културна инфраструктура – НЧ „Наука – 1870", гр. Троян, пл. „Възраждане" №1

Основната функция, която е изпълнявала е контрол върху качеството на изпълнение на строителството и съответствие на влаганите в строеж дукти съгласно нормативната уредба.

Лилян Колева пр одимата к сионален опит дължения по контр изпълнение на ажни работи

ВЕНО С ОРИГ Подп

[redacted]



УНИВЕРСИТЕТ ПО
АРХИТЕКТУРА, СТРОИТЕЛСТВО И ГЕОДЕЗИЯ
София

СТРОИТЕЛЕН ФАКУЛТЕТ

ДИПЛОМА
ЗА ВИСШЕ ОБРАЗОВАНИЕ

ДЕЯН Т[redacted]СУБАТОВ

ОБРАЗОВАТ[redacted]ИОННА СТЕПЕН

МАГИСТЪР

СПЕЦИАЛНОСТ

СТРОИТЕЛСТВО НА СГРАДИ И СЪОРЪЖЕНИЯ

ПРОФЕСИОНАЛНА КВАЛИФИКАЦИЯ

СТРОИТЕЛЕН ИНЖЕНЕР

ПРОДЪЛЖИТЕЛНОСТ НА ОБУЧЕНИЕТО ПО УЧЕБЕН ПЛАН

10 семестъра / 5 учебни години

РЕКТОР:
проф. д-р ин[redacted]

УНИВЕРСИТЕТ ПО АРХИТЕКТУРА, СТРОИТЕЛСТВО И ГЕОДЕЗИЯ
Ректорат: бул. "Хр. Смирненски" № 1
1046 София
Република България
Тел.: +359 2 9635245

PID 2100014649

[redacted]

ДЕЯН ТО[redacted]В КУБАТОВ

[redacted]88

гр. Пловдив
област Пловдив
България
гражданин на България

завършил(а) през 2013 година

СРЕДЕН У[redacted]А ОБУЧЕНИЕ

ОБЩ БРОЙ К[redacted] НА ОБУЧЕНИЕ

СРЕДЕН УСПЕХ О[redacted]ПЛОМНАТА РАБОТА

БРОЙ [redacted]МИРАНЕ

ОБЩ БРОЙ [redacted] НА СЛЕДВАНЕ

ПРОТОКОЛ НА[redacted]ИТНА КОМИСИЯ
№[redacted]3 г.

[redacted]

Сер[redacted]
Регистрационен номер [redacted]2013 г.

[redacted]

PID 210014649

РЕПУБЛИКА БЪЛГАРИЯ

ДИПЛОМА
ЗА ВИСШЕ ОБРАЗОВАНИЕ

[redacted]

Габрово, бул."Трети март" № 3
СЛУЖБА ТРУДОВА МЕДИЦИНА
Ет.4, каб.75, тел.:066/813 397

Регистрация в МЗ № 201-2 от 20.03.2014 год.

УДОСТОВЕРЕНИЕ

Габрово, издадено на 20.02.2018 г.
важи до 20.02.2019 г.

Настоящето удостоверение се издава на :

Инж.ДЕЯН КУБАТОВ

ЕТ „ ПРОЕКТСТРОЙ – ПЕТЪР ПЕТРОВ „
- ГАБРОВО

за завършено обучение на 19.02.2018 г. за

ОРГАН ПО БЕЗОПАСНОСТ И ЗДРАВЕ И ЛИЦЕ, ПРОВЕЖДАЩО ИНСТРУКТАЖИ ПО БЕЗОПАСНОСТ И ЗДРАВЕ ПРИ РАБОТА

Съгласно чл.281, ал.5 от КТ; чл.чл. 24 и 26 от Закона за здравословни и безопасни условия на труд; чл.3 от Наредба № [redacted] 98 г.; чл.6, ал.1, т.3 и чл.7, ал.7, т.2 от Наредба № РД – 07 – 2 от 16.12.2[redacted]СП и Наредба № 2 от 22.03.2004 г на МРРБ.

СЦ „Здраве от нас" СТМ:.....


РЕПУБЛИКА БЪЛГАРИЯ
ТК
ТК
УДОВА КНИЖКА

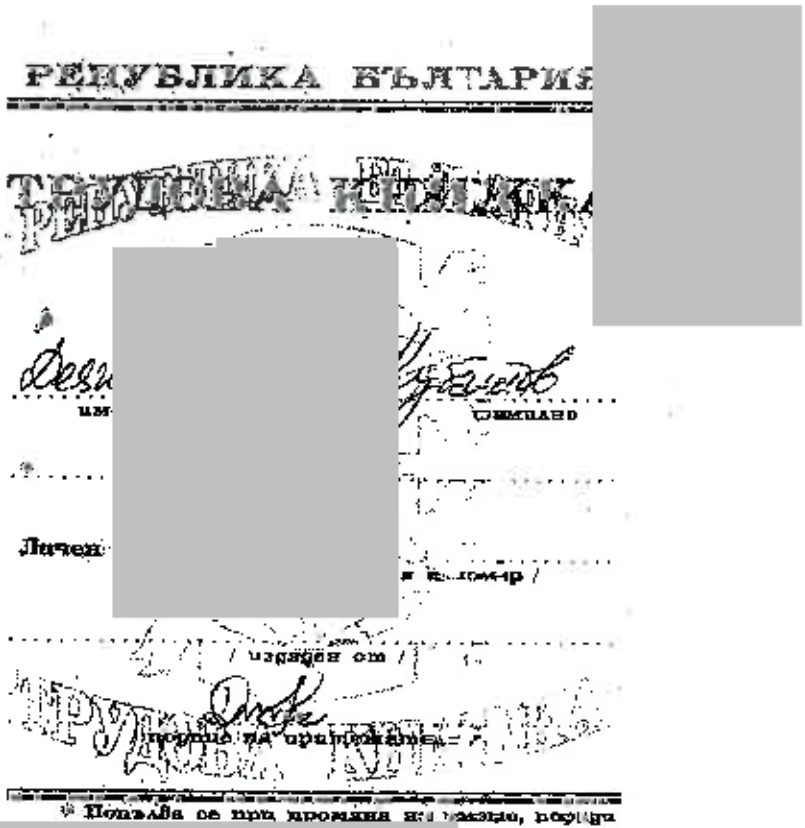
РЕПУБЛИКА БЪЛГАРИЯ
ТРУДОВА КНИЖКА
Личен
издадена от
Попълва се при промяна


РЕПУБЛИКА БЪЛГАРИЯ
ТК
ТК

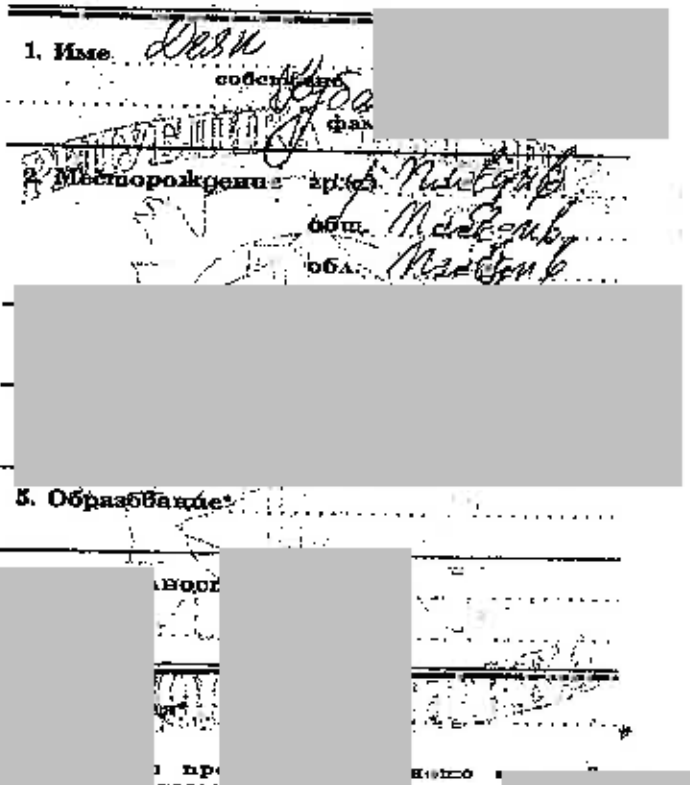
1. Име
Деян
2. Месторождение
5. Образование

Име Дари

собствено

Кубатов

фамилно

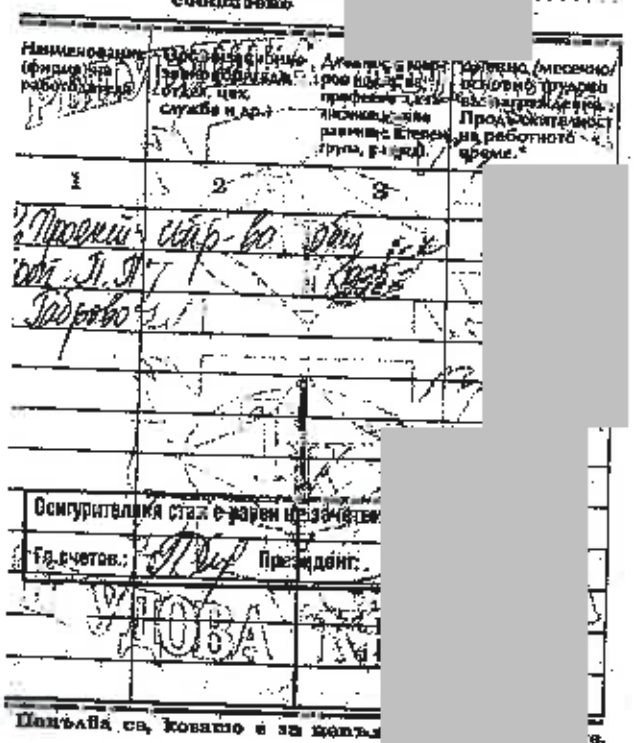

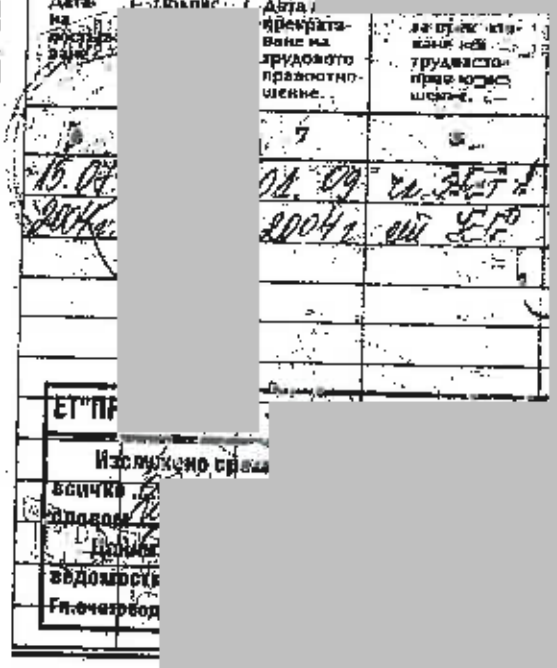

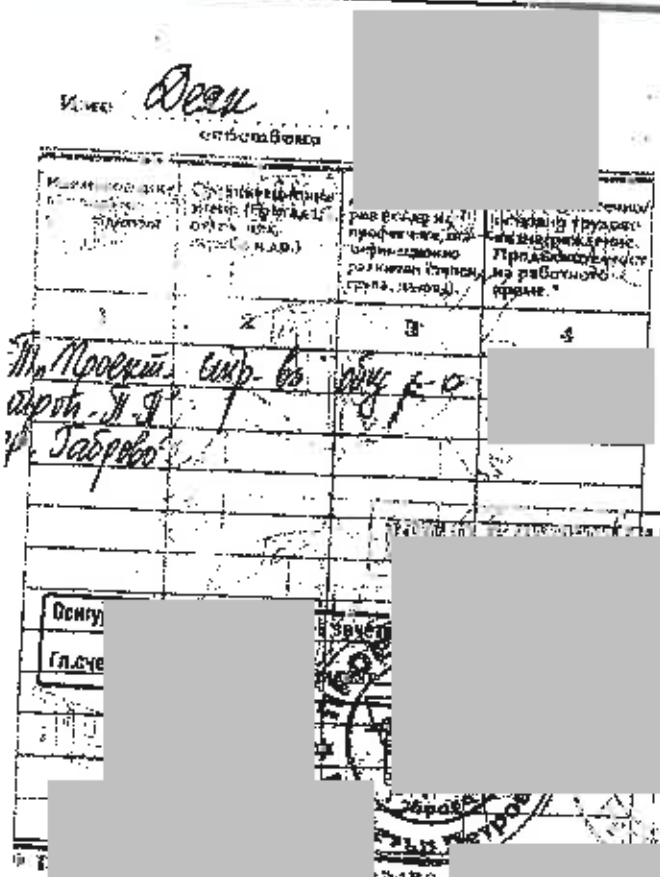

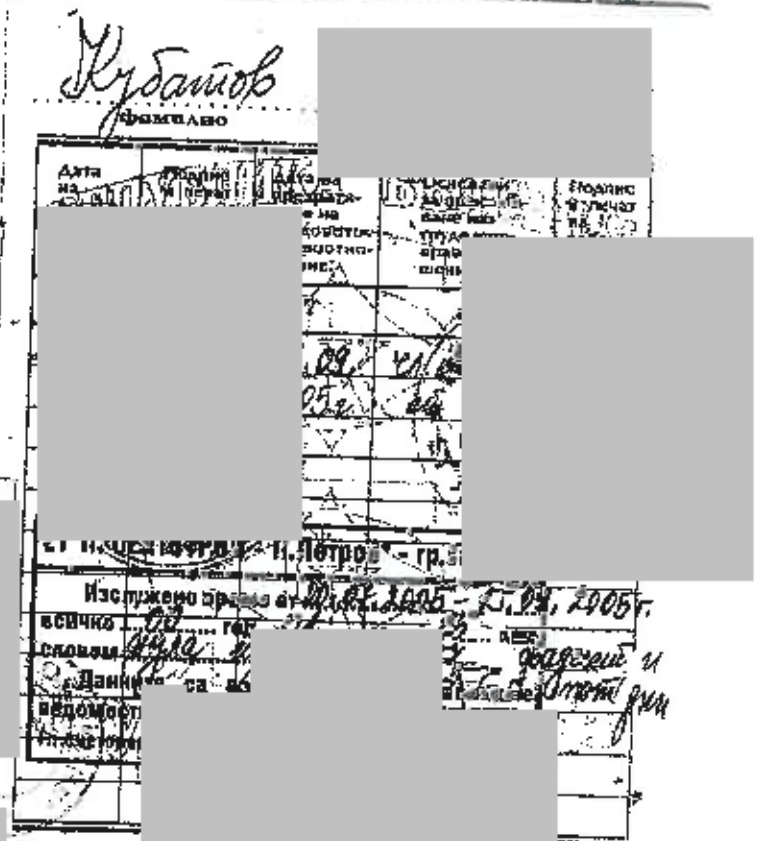

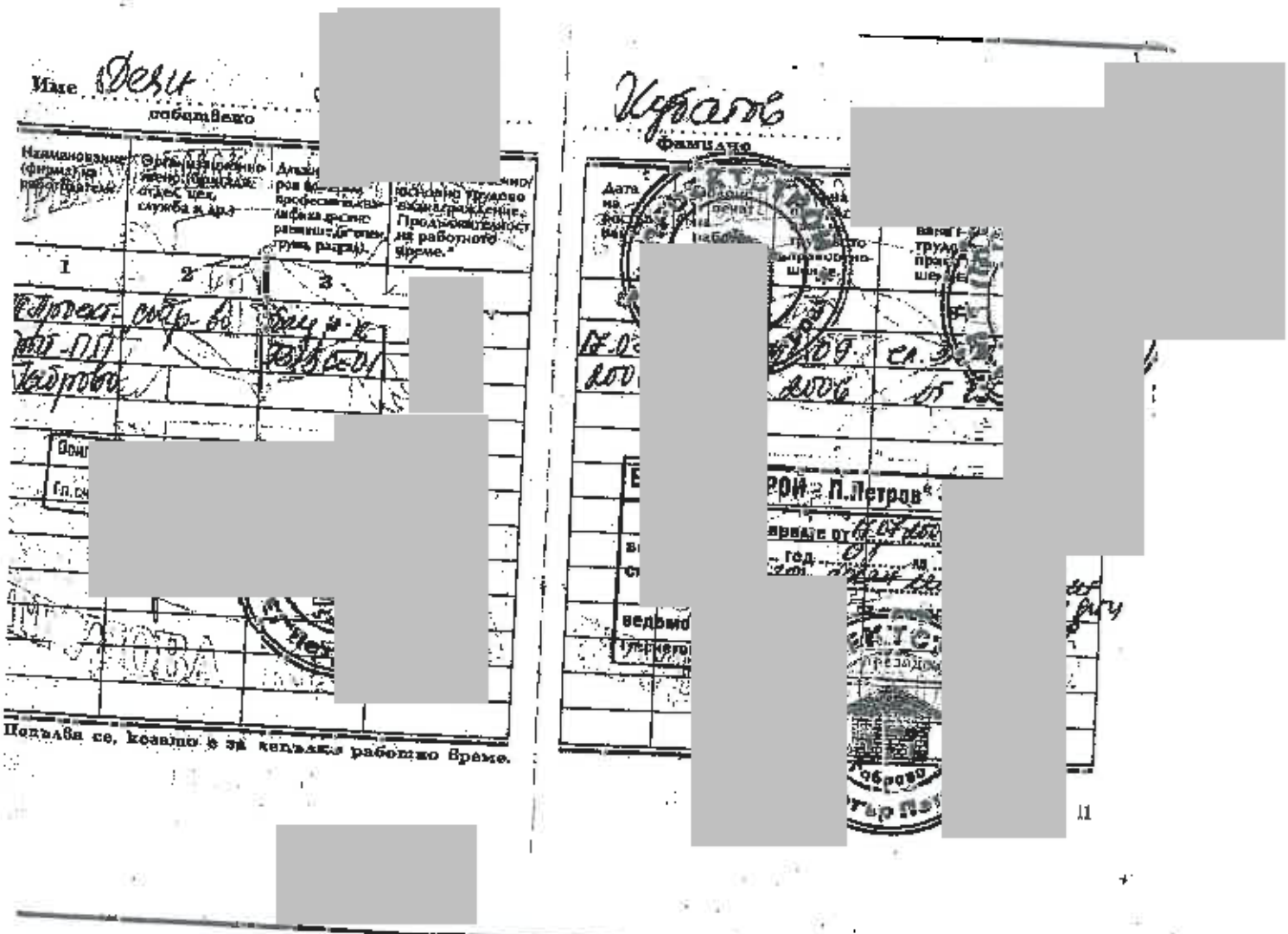
Име Деян
собствено
Кубатов
фамилно
Подпъва се, когато е за непълно работно време.
11
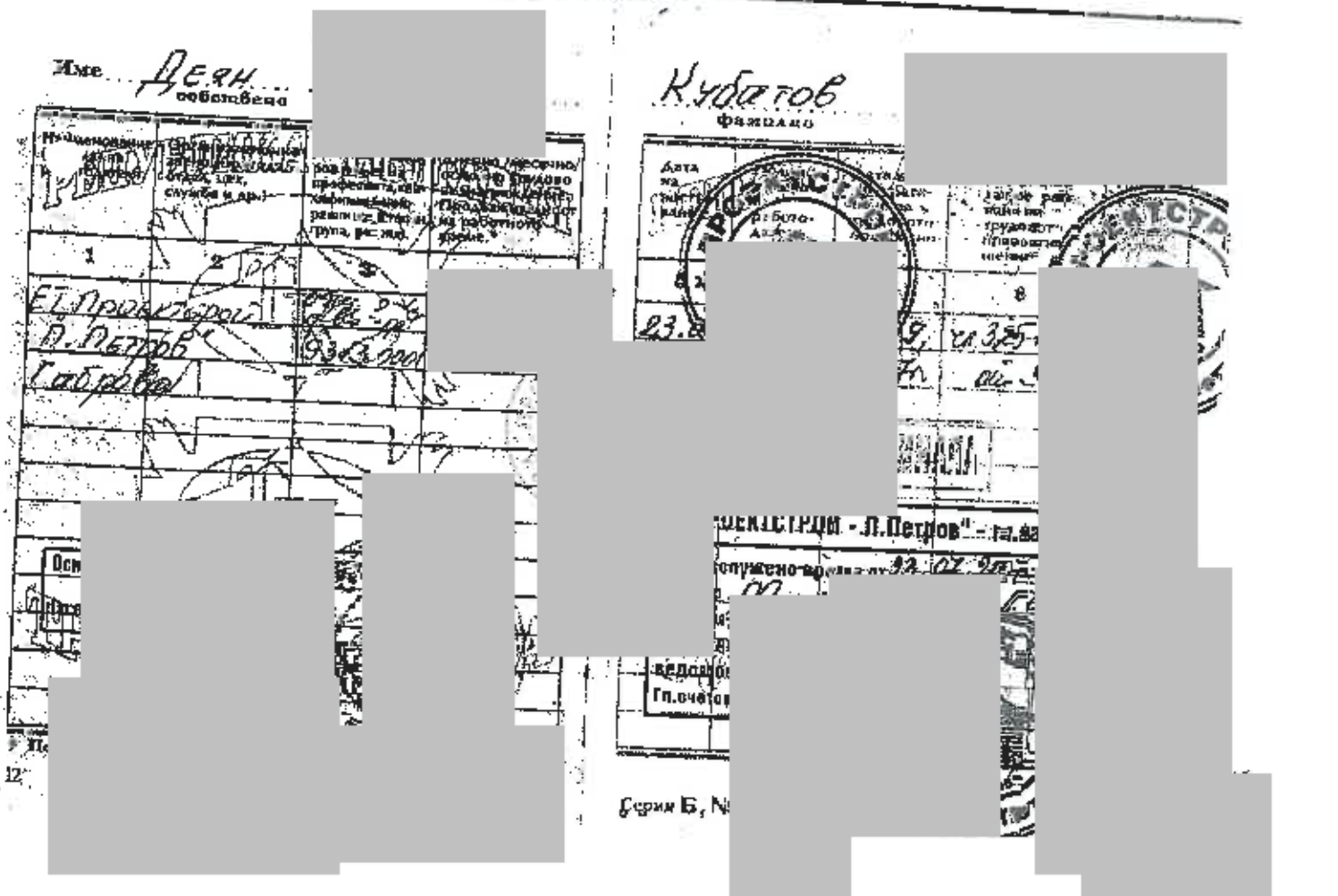
Име Деян
собствено
Кубатов
фамилно
12
Серия Б,

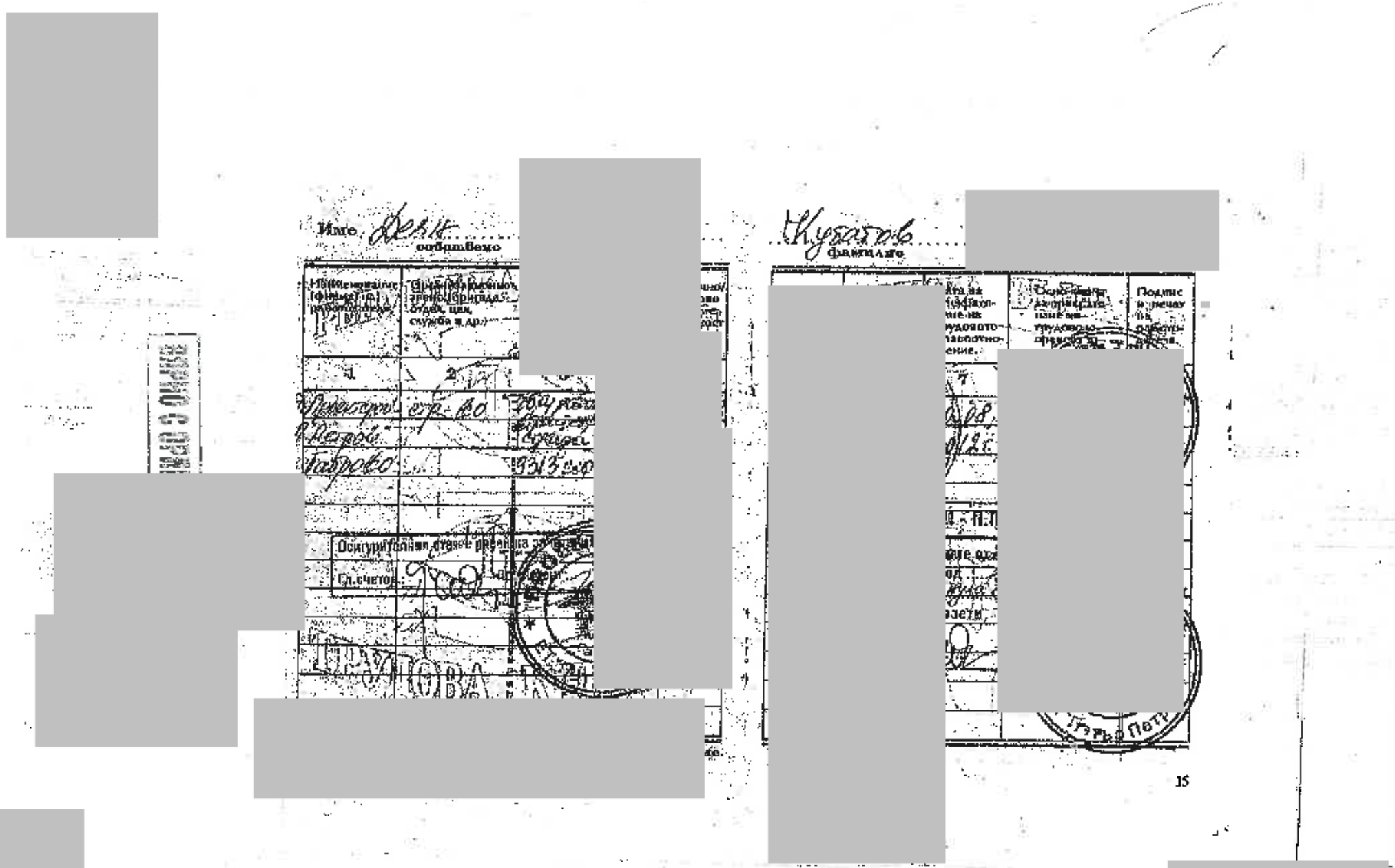
Име
собствено
фамилно
1
2
Осигурителен стаж с ревизия
Сл.счет
15



ЕТ "Проектстрой - Петър Петров" - Габрово - Габрово

Т Р У Д О В Д О Г О В О Р N 70

Днес, 11.04.2013 г., в гр. Габрово, на основание чл.68 ал.1 и във вр
чл. 67 ал.1 т.1 от Кодекса на труда се сключи настоящия трудов догов
ЕТ "Проектстрой - Петър Петров" - Габрово,
с адрес: гр. Габрово, м.Колева ливада №1
Единен идентификационен 17013106 ,
представлявано от Петър Петров - Управител,
наричан в договора за краткост "РАБОТОДАТЕЛ" и
Деян ов, наричан/а/ в договора

РАБОТОДАТЕЛЯТ възлага и РАБОТНИКА приема да изпълнява трудовите си задължения при следните условия:

1. Място на работа: обектите на фирмата,
2. Длъжност: Техн.р-л, стр-во, с код по НКП: 31233001

по длъжностна характеристика, с която РАБОТНИКЪТ е запознат и му е връчен екземпляр от нея.

3. Работникът се задължава да постъпи на работа на 12.04.2013г. или в седемдневен срок от връчването на екземпляр от този договор.
4. Договора се сключва за определен срок:12 месеца
5. Платен годишен отпуск по чл.155 от КТ: 20 работни дни
6. Договорът може да бъде прекратен по общия ред, установен в закона и с предизвестие на едната страна до другата лендарни дни.
7. Основно трудово възнаграждение:

Словом: Петстотин и шестдесет лева.

Допълнителни възнаграждения с постоянен
а) за придобит трудов стаж и професио г.- 0.0 % - 0.00 лв.

Периодичност на изплащане на основно и допълнителни трудови възнаграждения:
- месечно плащане - до 29 число на месеца, следващ начислението

8. Продължителност на работния ден: пълно работно време - 8.0 часа.
9. Други условия на трудовия договор - да изпълнява функциите на координатор о безопастни и здравословни условия на труд

Настоящият трудов договор се състави в два еднообразни екземпляра, по един за всяка страна.

О Д П И С А Л И:

РАБОТНИК: ..... Управи
/Деян Кубатов/

Изготвил проекта на договора, Служител "..../В.Георгиева/

Проекта за трудов договор е съгласуван с

Гл.счетоводител:
/

Подписан екземпляр ия тру е

връчен на РАБОТ 2013г. г.

РАБОТНИКЪТ постъпи на р 11.04.20

в.ресурси": В.Георги

ПРОЕКТСТРОЙ

ДЛЪЖНОСТНА ХАРАКТЕРИСТИКА

Дата: 29.12.2010 г.

УТВЪРЖДАВАМ
ПРЕЗИДЕНТ

/

на длъжността

ЕКСПЕРТ, ЗДРАВЕ И БЕЗОПАСНОСТ ПРИ РА

Клас по НКПД :2 - АС
Код по НКПД : 22333005
Структурно звено: **Административно – правен отдел**

ОПИСАНИЕ НА ДЛЪЖНОСТТА

I. ОСНОВНА ФУНКЦИЯ НА ДЛЪЖНОСТТА

Отговаря за осигуряване на безопасни и здравословни условия на труд.

II. ОСНОВНИ ДЛЪЖНОСТНИ ЗАДЪЛЖЕНИЯ.

1. Ръководи и организира дейността по здравословните и безопасни условия на на труд във фирмата.
2. Координира връзките и организацията за осигуряване на най-ефикасните системи и средства за безопасността на труда.
3. Ръководи и организира работата, свързана с усъвършенстване на системата за безопасност на труда и инструктажа на работниците и служителите за безопасна работа .
4. Утвърждава проекти за изграждане на безопасни работни места и на системи за технологично оборудване за здравословни условия на труд.
5. Контролира работата на системите за защита на здравето при работа и предлага промени за повишаване на тяхната ефективност.
6. Ръководи и организира работите, свързани с въвеждане на нова охранителна техника, защитни устройства и лични предпазни средства за осигуряване безопасността при работа.
7. Предлага налагащите се промени в структурата, организацията и функционирането на системата за безопасни условия на труд и методите и средствата за защита.
8. Да организира провеждането на начален встъпителен инструктаж на работниците.
9. Да извършва системни периодични и контролни проверки на строителните и други производствени обекти и на техническите ръководители за спазване на правилата по безопасност на труда.
10. Дава мнение при трудоустрояване на работници.
11. Спазва изискванията на:

а/ политиките на фирмата по качеството, околната среда, здравето и безопасността при работа;

б/ всички приложими за дейността му документи на системите за управление на качеството, околната среда, здравето и безопасността при работа.

11. Изпълнява и други конкретно [illegible] длъжността.

ВЕРНО С ОРИГ

III. ОСНОВНИ ОТГОВОРНОСТИ, ПРИСЪЩИ ЗА ДЛЪЖНОСТТА.

1. Отговаря за нормалното функциониране на системите за здравословни и безопасни условия на труд.
2. Носи отговорност за настъпили вреди от трудови злополуки и професионални заболявания.
3. Отговаря за безопасността на труда при използването на машините и съоръженията.
4. Отговаря за обучението на работниците и служителите по изискванията за безопасен и здравословен труд.
5. При изпълнение на своите задължения служителят е длъжен да не разпространява информация от личен характер, която би могла на накърни личното достойнство на ръководител, работник или служител в предприятието.Да бъде лоялен към работодателя, като не злоупотребява с неговото доверие и не разпространява поверителни за него сведения, както и да пази доброто име на работодателя.Длъжен е да не разпространява сведения, факти и информация, определени като фирмена или търговска тайна.
6. Да участва с личния си принос за изпълнението на целите по качество, околна среда, здраве и безопасност при работа, в рамките на неговата дейност

IV.ОРГАНИЗАЦИОННИ ВРЪЗКИ И ВЗАИМООТНОШЕНИЯ.

1. Длъжността е пряко подчинена на Президента на фирмата
2. При изпълнение на длъжността се осъществяват организационни връзки и взаимоотношения с всички началници на функционални отдели и ръководителите на производствени звена във фирмата.
3. Осъществява контакти с ръководители и специалисти от други предприятия и организации по линия на осигуряване на средства и системи за защита безопасността и здравето при работа.

V. УСЛОВИЯ НА ТРУД И РАБОТНА СРЕДА

1. Специфични условия на труд: няма
2. Работно облекло и лични предпазни средства: не ползва
3. Режим на труд и почивка: Съгласно КТ и правилника за вътрешния трудов ред.

VI. ЗАПЛАЩАНЕ НА ТРУДА

1. Месечно възнаграждение с възможност за авансово и окончателно изплащане до 29 число на месеца, следващ начислението и съгласно вътрешните правила за работна заплата и индивидуалния трудов договор.

VII. ТРУДОВИ СТАНДАРТИ ЗА ДЛЪЖНОСТТА

1. Специални изисквания за правоспособност: Работа с компютър

VIII.ИЗИСКВАНИЯ ЗА ЗАЕМАНЕ НА ДЛЪЖНОСТТА

1. Образование – висше техническо.
2. Професионален опит : над 5 /пет/ години трудов ст[illegible]лността.
3. Трябва да знае:



а) нормативните актове в областта на здравословните и безопасни условия на труд, трудовите и осигурителни отношения;

б) реда и условията за установяване и документиране на трудови злополуки и професионални заболявания;

в) методите за отчитане и анализиране на трудовия травматизъм;

г) основните положения на гражданското законодателство.

Настоящата длъжностна характеристика може да бъде изменяна и допълвана от работодателя при промяна на изискванията и задълженията, произтичащи от номенклатурни или структурни промени.

Получих длъжностната характеристика и съм запознат с изискванията към длъжността, която заема [redacted] ам отговорностите и задълженията си и декларирам, че не са ми [redacted] речки за изпълнението им.

Дарин [redacted] Кьосето

(име, презиме, фамилия)

Дата: 11.04.2013 г. Подпис: [redacted]

ВЕРНО С ОРИГ



ЕТ „ ПРОЕКТСТРОЙ – ПЕТЪР ПЕТРОВ „ - ГАБРОВО

З А П О В Е Д

№ 8
Габрово, 14.04.2013 г.

На основание чл.24 от Закона за здравословни и безопасни условия на труд (ДВ. бр.124/97 г., посл. изм. и доп. ДВ. бр.76 / 05г.) , Наредба № 3 за функциите и задачите на длъжностните лица за организиране изпълнението на дейностите, свързани със защита и профилактика на професионалните рискове (ДВ. бр.91/97 г.) и Наредбе РД – 07 – 2 на МТСП от 16.12.2009 г.

Р Е Ж Д А М:

инж. ДЕЯН УБАТОВ да изпълнява функциите на Координатор здраве при работа в ЕТ „ ПРОЕКТСТРОЙ – ПЕТЪР ПЕТРОВ „ - ГАБРОВО като:

1.Провежда начален инструктаж, съгласно Наредбата РД – 07 – 2 на МТСП от 16.12.2009 г.

2.Организира и координира дейността по осигуряване на здравословни и безопасни условия на труд на различните обекти на фирмата.

3.Да консултира и подпомага президента на фирмата по прилагане на изискванията за осигуряване на безопасни и здравословни условия на труд при организиране и осъществяване на трудовата дейност;

4.Осъществява контрол от името на президента на фирмата за спазване на нормите и изискванията на законодателството и за изпълнение задълженията на работниците;

5.Предлага и прилага мерки за въздействие при нарушения на нормите и изискванията и при неизпълнение на определените задължения.

6.Периодично през годината и за всяка изтекла изготвя анализ на дейността и състоянието на безопасните и з условия на труд, който да се обсъжда в Комитета по условия на

7.При констатирани нарушения или неизпълнение на задължения да информира президента на фирмата и да предлага съответни мерки, включително и за налагане санкции на виновните лица.

/ Петров /

[redacted]

ЕТ „ПРОЕКТСТРОЙ – ПЕТЪР ПЕТРОВ" – ГР. ГАБРОВО

З А П О В Е Д

Гр. Габрово 13.04.2013 г

Относно обект: „Извършване на СМР в Дом за медико – социални грижи за деца – гр. Габрово"

Във връзка с изменение на Заповед №

ОПРЕДЕЛЯМ:

1. Инж. Деян в Кубатов - за отговорник по безопасност и здраве при работ
2. Лиляна олева - за отговорник по контрола на качеството

На основание чл. 403а, ал. 2 от КТ определям инж. Деян Кубатов да ме представлява пред контролните органи на Инспекцията по труда

Настоящата заповед да се доведе до знанието на лицата за сведение и изпълнение.

УПРАВИТЕЛ:

ВЕРНО С ОРИГИНА

ЕТ „ПРОЕКТСТРОЙ – ПЕТЪР ПЕТРОВ" – ГР. ГАБРОВО

З А П О В Е Д

№.15

Гр. Габрово 30.10.2017 г

Във връзка със започване на нов обект: **„Повишаване на енергийната ефективност на сграда на общинска културна инфраструктура – НЧ „Наука – 1870", гр. Троян, пл. „Възраждане" №1"**

ОПРЕДЕЛЯМ:

1. Инж. Мариан [redacted]лев за ръководител на екипа
2. Григор [redacted] за технически ръководител
3. Инж. Нина [redacted] Кръстева – за Специалист „ВиК"
4. Инж. Любомир [redacted] Аврамов – за Специалист „ОВК"
5. Инж. Деян [redacted]убатов -- за орган по БЗР
6. Лиляна [redacted]олева - за отговорник по контрола на качеството

На основание чл. 403а, ал. 2 от КТ определям инж. Деян [redacted]убатов да ме представлява пред контролните органи на Инспекция [redacted]

Настоящата заповед да се доведе до знанието на лицата за сведение и изпълнение.

УПРАВИТЕЛ: [redacted]

ПРОЕКТСТРОЙ
Петър Петров - Габрово

5300 Габрово, местност "Колева Ливада" 1
Централа: (066) 81 18 18
Факс: (066) 81 18 00
Диспечер: (066) 81 18 21
Склад "Строителни материали": (066) 81 18 84
E-mail: proektstroy@gmail.com

УДОСТОВЕРЕНИЕ

Настоящето удостоверение се издава на инж. Деян [redacted] убатов в уверение на това, че същият е назначен по трудов договор във фирма ЕТ „Проектстрой – Петър Петров" на длъжност „технически ръководител" от 12.04.2013 г. От 12.04.2013 г е изпълнявал и функциите на Експерт ЗБУТ. За този период от време е бил Координатор по безопасност и здраве при изпълнението на следните обекти:

- Извършване на СМР в Дом за медико – социални грижи за деца – гр. Габрово
- Проектиране и изпълнение на строеж във връзка с реализацията на Националната програма за енергийна ефективност на жилищна сграда гр. Стамболийски, ул. „Заводска" №6
- Инженеринг във връзка с реализацията на Националната програма за енергийна ефективност на многофамилни жилищни сгради на територията на Община Брацигово, по обособени позиции, за обособена позиция №1 – Многофамилна жилищна сграда – гр. Брацигово, ул. „Ангел Попов" №1А
- „Инженеринг - проектиране и изпълнение на СМР във връзка с реализацията на Националната програма за енергийна ефективност на многофамилните жилищни сгради на територията на Община Велико Търново по обособени позиции: за обособена позиция №3 „Сграда с административен адрес гр. Велико Търново, ул. "Драган Цончев" №23, вх. А, вх. Б, вх. В"
- Инженеринг – проектиране, авторски надзор и изпълнение на СМР във връзка с реализацията на Националната програма за енергийна ефективност на многофамилни жилищни сгради на територията на гр. Асеновград по шест обособени позиции за Обособена позиция № 2 „Многофамилна жилищна сграда в гр.Асеновград, ж.к.Запад, ул. "Стоян Джансъзов"11, бл.102"
- Повишаване на енергийната ефективност на сграда на общинска културна инфраструктура – НЧ „Наука – 1870", гр. Троян, пл. „Възраждане" №1
-

Основната функция, която е изпълнявал на строежите е Експерт по ЗБУТ която включва: извършва инструктажи, следи за безопасните условия на труд на строителната площадка съгласно нормативната уредба, контролира използването на работно облекло и лични предпазни средства.

Инж. Деян Тодоров Кубатов притежа[redacted]ата кв[redacted]рофесионален опит за да изпълнява задълженията на[redacted]при [redacted]строително – монтажни работи.

[redacted]ис:

СТОЛИЧНА ОБЩИНА
ДИРЕКЦИЯ АРХИТЕКТУРА И ГРАДОУСТРОЙСТВО

Съгласно чл. 142, ал. 6 от ЗУТ

1.	Протокол на ОЕСУТ №	—
2.	Комисионен доклад	14
3.	чл. 142(2) от ЗУТ	—
4.	чл. 150 от ЗУТ	—
КАТЕГОРИЯ НА СТРОЕЖА	1 2 (3) 4 5 6	

РАЗРЕШЕНИЕ ЗА СТРОЕЖ

№ 88 от 31.01.2006 г.

1. Разрешава се на: Сд "Св. Климент Охридски" ЕГН
име; собствено, бащино, фамилно, второ фамилно
Местоживеене гр. София, бул. "Цар Освободител" № 15
област, община, населено място, ж.к., бул., ул., №, вх., ет., ап.

2. Разрешава се на: председателя на Академичния съвет ЕГН
проф. д-р Н. Брянчев
име; собствено, бащино, фамилно
Местоживеене
област, община, населено място, ж.к., бул., ул., №, вх., ет., ап.

3. Разрешава се на: ЕГН
име; собствено, бащино, фамилно, второ фамилно
Местоживеене
област, община, населено място, ж.к., бул., ул., №, вх., ет., ап.

4. Разрешава се на: ЕГН
име; собствено, бащино, фамилно, второ фамилно
Местоживеене
област, община, населено място, ж.к., бул., ул., №, вх., ет., ап.

5. Разрешава се на: ЕГН
име; собствено, бащино, фамилно, второ фамилно
Местоживеене
област, община, населено място, ж.к., бул., ул., №, вх., ет., ап.

съгласно одобрените /съгласувани/ инвестиционни проекти на 10.01. 2006 г. от ДАГ-СО
(при условията на чл. 142, ал. 1 от ЗУТ) дата

за Надстрояване на сградата, ползвана от Физ. ф-т
Сд "Св. Климент Охридски"
в поземлен имот (парцел) № I, квартал № 970, по плана на гр. (с.) София,
район (кметство) Лозенец, находящ се на ул. "Любляно Бъчваров" № 5
(квартал, населено място, ж.к., бул., ул., №, вх., ет., ап.)

На основание (чл. 38, ал. 3, 4, 5; чл. 41; чл. 48; чл. 90; чл. 55; чл. 56; чл 147, ал. 1; чл. 152, ал. 1; чл. 152, ал. 2 от ЗУТ) Удостоверение за съответствието на инвестиционния проект с изискванията на ЗУТ и ЗЗЛД с изх. № АК-00-39/26.01.2006 г. на ДНВ-контрол ООД, гр. София, ж.к. Лозенец - ул. "Д. Ас. Ив. Ангелов" № 36, удостоверение изх. от ИРБ, гр. София, ж.к. Лозенец - ул. "Д. Ас. Ив. Ангелов" № 36, Виктория Г. Кирова

1. Да изпълни предвиденията в одобрените проекти строително-монтажни работи.
2. Да спази изискванията на чл. 177 и чл. 178 от ЗУТ и чл. 14 от Наредба за изграждане, стопанисване и опазване на техническата инфраструктура на Столична община.
3. Да спази изискванията на чл. 147, ал. 5 и чл. 149, ал. 3 от ЗУТ, проекти за ПОИС, нормите и правилата за хигиената и безопасност на труда.

[redacted]

№ ПД-95

[redacted]

Приложение
към чл. 7, ал.
(Об

Строеж: *"НАДСТРОЯВАНЕ НА СГРАДАТА, ПОЛЗВАНА ОТ ФМИ НА СУ „СВ. КЛИМЕНТ ОХРИДСКИ"*

Местонахождение: *СОФИЯ, бул. „Джеймс Баучър" №5, УПИ I за СУ „Св. Климент Охридски", кв.170, м. Лозенец*

Възложител: *СУ „Св. Климент Охридски", представляван от Проф.д-р. и.н. Иван Димитров*

Строителен надзор: *ЕТ „МЕРИ БИКТМАР –МАРИЯ НАЙДЕНОВА", гр. Костинброд*

Строител: *ЕТ „Проектстрой-Петър Петров", гр. Габрово, с управител Петър Петров и техн. ръководител: т.Красимир Каранлъков*

Проектанти: *ЕТ "ВАЛЕНТИНА МАНОВА", гр. София и „БАЛМЕР ИНЖЕНЕРИНГ" ООД*

П Р О Т О К О Л

за установяване на годността за ползване на строежа (частта, етапа от него):

Строеж: *„Надстрояване на сградата, ползвана от ФМИ на СУ „Св. Климент Охридски"*

Местонахождение:

Гр. София, бул. „Джеймс Баучър" №5, УПИ I за СУ „Св. Климент Охридски", кв.170, м. Лозенец

Държавна приемателна комисия (ДПК), назначена със Заповед № ДК-08-С-266 от 28.11.2011 г. на СТОЛИЧНА РДНСК (придага се) и окончателен доклад на *ЕТ „МЕРИ БИКТМАР – МАРИЯ НАЙДЕНОВА", гр.Костинброд*

председател: инж.Руска Димитрова – старши инспектор в Сектор – София при РДНСК

и членове :

- по чл. 5, ал. 1, т.1 от Наредба №2/2003 г. – възложител или упълномощено от него лице

1. инж. Кръстьо Иванов

- по чл. 5, ал. 1, т.2 от Наредба №2/2003 г. – лицето упражняващо строителен надзор

2. *инж.Мария Борисова Найденова* – управител на ЕТ „МЕРИ БИКТМАР – МАРИЯ НАЙДЕНОВА"

- по чл. 5, ал. 1, т.3 от Наредба №2/2003 г. - на специализирани контролни органи

3. арх.Васил Николов – представител на Столична РИЗ;
4.инж.Борис Настев – инспектор при 04 РС СУ „ПБЗН"

- по чл. 5, ал. 1, т.2 от Наредба №2/2003 г.

5. проф.Иван Н осков – декан на ФМИ-СУ;
6. доц.Владими в Димитров – зам.декан на ФМИ-СУ;
7. Петър Тотев Петров управител на ЕТ „Пътстрой-Петър Пет
8. Красими Каранлъков – технически ръководител
9. Мирослав Паскалев – представител на „Хидролиф

ВЯРНО С ОРИГИНАЛА

се събра на свое първо заседание, проведено на 30.11.2011 г.
В процеса на работата си ДПК

КОНСТАТИРА:

А. Участници в строителството са:
1. Собственици на терена:

СУ „СВ.КЛИМЕНТ ОХРИДСКИ" с местонахождение: ***СОФИЯ, бул. „Джеймс Баучър" №5, УПИ I за СУ „Св. Климент Охридски", кв.170, м. Лозенец,***

Собствеността се доказва с:
Удостоверение от областния управител на област София от 07.12.05
Акт №06004 за държавна собственост от 18.04.2006 г

(държавата (министерство, ведомство), общината; лице (имената) и основание(закон, друг нормативен акт; акт за собственост и т. н. - прилагат се копия)
2. Възложител на строежа: СУ „Св. Климент Охридски", представляван от
Проф.д-р. и.н. Иван [redacted] Димитров
(лице - юридическо, физическо, и основание; в случай на жилищно строителство се описват всички притежатели на части от правото на строеж или на идеални части от имота, а при ЖСК - само УС на ЖСК; прилагат се копия от основанията)
3. Строителен надзор: ЕТ „МЕРИ БИКТМАР - МАРИЯ НАЙДЕНОВА" със седалище и адрес на управление: гр.Костинброд, кв. „Зора" бл.1, вх.Б, ет.3, ап.9; тел. 920 74 97; GSM 0887 262795, Фирмата е регистрирана по ф.дело №227/26.02.2002 г. на СОС, БУЛСТАТ №130860957, представлявана от инж.Мария [redacted] Найденов [redacted] - управител с л. к. [redacted] - лиценз [redacted] Списък на правоспособните технически лица от 02.02.2005 г. от различни специалности; Застрахователна полица [redacted]

Оправомощените лица съгласно списъка, който е неразделна част от Лицензия, дали становища са:

част „АРХИТЕКТУРНА"
арх.Калина [redacted] Александрова
адрес: гр.София, жк. „Люлин", ул.304, бл.331, вх.Б, ап.28
„КОНСТРУКТИВНА"
инж.Мария [redacted] Найденова
адрес: гр.Костинброд, кв."Зора" бл.1, вх.Б, ап.9
част „ВиК"
инж.Емилия [redacted] Панчева
адрес: гр.Костинброд, ул."Детелина", бл.1, вх.Б, ап.14

[redacted]

ВЕРНО С ОРИ[redacted]

част „ЕЛЕКТРО”
инж.Мария Димитрова

инж.Маргарита Николова

инж.Соня Георгиев

4. Проектанти:

ЕТ "Валентина Манова”, рег. по ф.д. №9303/1998 г. на СГС със седалище и адрес на управление: гр.София, ж.к.„ Хаджи Димитър”, бл.102, вх.В, ап.26, дан. №121740528, БУЛСТАТ №121740528, представлявано от арх.Валентина Манова .7 за п отговорност в проектирането и строителството, като застраховката важи за първа категория строежи.

„БАЛМЕР ИНЖЕНЕРИНГ” ООД, със седалище и адрес на управление гр. София, бул.”Андрей Ляпчев” № 1, ет.2 офис 217, регистрирано от СГС ФД№11115/2004г., представлявано от Емилия а Балъкчиева Десислав Мераков заедно и поотделно ; БУЛСТАТ: 131320685

Застрахователна полица N а професионална отговорност в проектирането и строителств дата за първа категория строежи.

арх.Вален
диплома с
- по част
инж.Емил
диплома с
- техничес
инж.Весел
удостовер
част „ЕЛ
инж.Валер
дипл.: с.В
част "ВиК
инж.Йоан
дипл.с.А9
част „Овк
инж.Цвета
дипл.с.В

5. Строител:

5.1. ЕТ "ПРОЕКТСТРОЙ-ПЕТЪР ПЕТРОВ” със седалище и адрес на управление, гр.Габрово, ул.”Неофит Рилски” №33, регистриран в Габровския окръжен съд по ф.д.№186/1992 г., БУЛСТАТ 817013106, Данъчен №1071010542, представляван от Петър Тотев Петров.

5.2. Технически ръководител: т.Красимир аранлъков г. на Строителния техник апшаров”.

- Договор за строителство от 22.07.2005

ВЕРНО С ОРИ

- Свидетелство за правоспособност по заваряване, рег. №1395/12.01.2004 г. на Петър Ст Петров и декларация на заварчика

- Свидетелство за правоспособност по заваряване, рег. №1398/12.01.2004 г. на Николай Иванов декларация на заварчика

- Свидетелство за правоспособност по заваряване, рег. №3713/15.03.2005 г. на Митко В Николов и декларация на заварчика

5.3. Подизпълнители:

"ХИДРОЛИФТ АВ" ООД, /проектиране, производство и монтаж на асансьорната уредба/, със седалище и адрес на управление: гр. София, ул."Лилия" №11, данъчен №:32 21 09 05 77, БУЛСТАТ 131 01 89 76, представлявано от управителя Александър Василев;
Договор за строителство № 0041/06 от 04.09.2006 г.

Б. По изпълнение на СМР:
СТРОЕЖЪТ Е ТРЕТА КАТЕГОРИЯ.

1. Строежът представлява:

Строежът се намира в УПИ I – за СУ „Св. Климент Охридски", кв.170, м. „Лозенец" III част, съгласно одобрения със заповед №РД-50-636/25.07.1995 г. и влязъл в сила ЗРП. На основание чл.140, във връзка с чл.134, ал.6 от ЗУТ ДАГ е издал скица/виза/ за проучване и проектиране на 1-етажно надстрояване на съществуващата 4-етажна сграда на факултета по Математика и информатик към СУ „Св. Климент Охридски". Сградата се намира в северната част на УПИ I – за СУ"Св. Климент Охридски", кв.170 и е с площ 9213 кв.м. В същия УПИ се намират сградите на Физическия и Химическия факултети на СУ.

1.1. Част Архитектурна:

Строежът се намира на адрес: бул."Джеймс Баучър" № 5, СО – район Лозенец и представлява надстрояване на съществуващата сграда, ползвана от ФМИ на СУ „Св. Климент Охридски". Северозападното лице на имота е на бул."Джеймс Баучър"/бивш бул."Антон Иванов"/, югозападно – на ул. „Якобица", на юг имотът граничи с два имота и ул."Гайтаница", на изток – ул."Д-р Русев" имоти , ул. „Стоян Михайловски" /бивша ул."Лука Кунин", имоти.

Съществуващата сграда е с коридорна структура, съставена условно от три части – централна и две странични крила. В план представлява издължен правоъгълник, ориентиран по посока югозапад – североизток. Съществуващите две странични крила и централната част са триетажни, като в югоизточната половина на централната част са разположени една над друга две зали, чиято обща височина позволява поместването на едно междинно ниво от другата страна на коридора. Подът на партера на страничните крила на сградата, както и на югоизточните кабинети на централната част е на височина над терена , надвишаваща 1,50м. Поради тази причина и според действащия ЗУТ, тази част от сутерена се включва в етажността и в РЗП на сградата и според ЗУТ съществуващата сграда е четириетажна. Покривът на сградата е четирискатен, като следва разликата във височините на крилата и централната част. До започване на строителството подпокривното пространство се е използвало като кабинети, библиотека и складови пространства. За осветяването на тези помещения е имало капандури.

С изпълнението на проекта за надстрояване и ремонт е постигнато следното:

Съществуващото покривно пространство е превърнато в пълноценен етаж, където са разположени 29 кабинета за преподаватели, общи пространства за игрожби и семинари, заседателна зала, стая за пушачи и апартамент за гости.

1. Комисията предлага на Вр. ИД Началник сектор София да издаде разреш ползване.

2. Гаранционните срокове се определят съгласно договорите за строителство могат да бъдат по-малки от минималните срокове, посочени в Наредба № 2 за въвеждане в експлоатация на строежите в Република България и минимални гаранционни срокове за изпълнени строителни и монтажни работи, съоръжения и строителни обекти (обн. ДВ бр. 72/ 2003г.).

Неразделна част от протокола са документите по раздели Б и тези от раздели В.

Този протокол беше съставен и се прочете на последното заседание на ДПК, състояло се на ..30.11.....2011 год. за строеж **„НАДСТРОЯВАНЕ НА СГРАДАТА ПОЛЗВАНА ОТ ФМИ НА СУ „СВ. КЛИМЕНТ ОХРИДСКИ"**, *находящ се в урегулиран поземлен имот /УПИ/ I, кв. 170 по плана на гр. София, м. „Лозенец - III.", Столична община, район „Лозенец"-Столична община,* до което не бяха заявени особени мнения.

ПРЕДСЕДАТЕЛ: инж. Руска [redacted] Димитрова .....

ЧЛЕНОВЕ:

1. [redacted]
2. [redacted]
3. [redacted]
4. [redacted]
6. [redacted]
7. [redacted]
8. [redacted]
9. [redacted]

[redacted]

ВЯРНО С ОРИГИНА[redacted]

ДНСстроителен контрол

МИНИСТЕРСТВО НА РЕГИОНАЛНОТО РАЗВИТИЕ И БЛАГОУСТРОЙ

ДИРЕКЦИЯ ЗА НАЦИОНАЛЕН СТРОИТЕЛЕН КОН

РАЗРЕШЕНИЕ ЗА ПОЛЗВАНЕ

№ ДК-07-С.. ..гр.София,..... 07. DEC 2011.....

На основание чл. 222, ал. 1, т. 8 и чл. 177, ал. 2 от Закона за устройство на територията (ЗУТ), чл.17, ал.1, т.1 от Наредба №2 за въвеждане в експлоатация на строежите в Република България и минимални гаранционни срокове за изпълнени строителни и монтажни работи, съоръжения и строителни обекти (обн.ДВ, бр.72/2003г искане вх. №. ДК-06-2443/2011г., придружено от окончателен доклад на ЕТ "Мери Биктмар-Мария Найденова", упражняващо строителен надзор, съгласно лиценз № ЛК-000300/02.02.2005г., издаден от МРРБ, представлявано от инж. Мария Борисова Найденова, Протокол обр.16/30.11.2011г. за установяване годността за ползване на строежа, съставен от Държавна приемателна комисия, назначена със заповед № ДК-08-С-266/28.11.2011г. на Вр. ИД Началник сектор София РДНСК - Югозападен район и правомощията, предоставени със заповед № РД-13-447/01.11.2010г. на Началника на ДНСК,

РАЗРЕШАВАМ ПОЛЗВАНЕТО
на строеж:

„НАДСТРОЯВАНЕ НА СГРАДАТА ПОЛЗВАНА ОТ ФМИ НА СУ „СВ. КЛИМЕНТ ОХРИДСКИ"

находящ се в урегулиран поземлен имот /УПИ/ I, кв. 170 по плана на гр. София, ж.к. „Лозенец - Щч.", Столична община, район „Лозенец"-Столична община

ВЪЗЛОЖИТЕЛ: **Софийски университет „Св. Климент Охридски"**, със седалище и адрес на управление гр. София, бул. „Цар Освободител" № 15, представляван от ректора.

Строежът е изпълнен в съответствие с одобрените проекти, разрешение за строеж № 88/31.01.2006г., издадено от Главния архитект на София, Протокол обр. 2/20.02.2006г. за откриване на строителна площадка и определяне на строителна линия и ниво на строежа, с констатации от извършени проверки на контролираните нива.

За строежа е представена необходимата документация съобразно Наредба №3 за съдържанието, създаването и поддържането на кадастралната карта и кадастралните регистри (обн.ДВ, бр 41/2005г.), съгласно Удостоверения № ДСК-70-00-1524/19.03.2008г. – 2бр., издадени от Дирекция "Софийски кадастър" при СО.

Гаранционните срокове за изпълнените строителни и монтажни работи са съгласно чл.20, ал.4 Наредба №2 (обн., ДВ, бр. 72/2003г.) и започват да текат от деня на издаване на разрешение за ползване на строежа съгласно чл.20, ал.3 Наредба №2, във вр. чл.160, ал.4 и ал.5 ЗУТ.

При ползването на строежа да се спаз разпоредби.

Вр. ИД НАЧАЛНИ
/съгласно Заповед N

СОФИЙСКИ УНИВЕРСИТЕТ
"СВ. КЛИМЕНТ ОХРИДСКИ"
БЪЛГАРИЯ; СОФИЯ 1504
БУЛ. "ЦАР ОСВОБОДИТЕЛ" N 15
ТЕЛ. 93-08; ФАКС 00359 2 / 946-02-55
ТЕЛЕКС - 23 296 SUKO R BG

SOFIA UNIVERSITY
ST. KLIMENT OHRIDSKI
1504, SOFIA, BULGARIA
15 TZAR OSVOBODITEL BD.
TEL 93-08; FAX 00359 2/ 946-02-55
TELEX: 23256 SUKO R BG

РЕФЕРЕНЦИЯ

СУ "Св.Климент Охридски", бул. „Цар Освободител" №15 удостоверява, че за периода м. юли 2005 г. – м. декември 2006 г., **ЕТ „Проектстрой – Петър Петров" – гр. Габрово** извършва основен ремонт на **Факултета по Математика и Информатика към СУ.**

Стойността на извършените строително-монтажни работи възлиза на **1 042 167 лева**, а основните дейности са:

1. Надстрояване етаж на сградата намираща се на **бул. „Джеймс Баучер" № 3, гр. София,** включително демонтажни работи, зидарии, метална носеща и дървена покривна конструкция, преградни стени и окачени тавани от гипскартон, мазилки, настилки от гранитогрес, теракот и облицовки от фаянс, бояджийски работи, покривна изолация от битумни мушами и керемиди. Изпълнени са нови електро, ВиК, ОиВ и пожароизвестителна инсталации.

2. Извършени са ремонтни дейности по част топлотехническа ефективност – цялостна фасадна топлоизолация, силиконова мазилка и пълна подмяна на дограмата на сградата с PVC прозорци и алуминиеви врати.

Посочените строително-монтажни работи са извършени в съответствие с нормативните изисквания, с висок професионализъм и отлично качество.

ЕТ „Проектстрой – Петър Петров" – гр. Габрово разполага с база за производство на PVC и алуминиева дограма, цех за бетонови изделия, с нов машинен парк, с необходимия ръководен технически персонал, изпълнителски кадри и оборудване за извършване на всички строителните дейности.

29. 01. 2007г.

Зам. Ректор
/проф.

СТОЛИЧНА ОБЩИНА
ДИРЕКЦИЯ АРХ

Съгласно Наред
ал. 3

Гл. архитект на

Съгласно чл. 142, ал. 6 от ЗУТ

1.	Протокол на ОЕСУТ №	—
2.	Комплексен доклад	14
3.	чл. 142/2/ от ЗУТ	—
4.	чл. 150 от ЗУТ	—

КАТЕГОРИЯ НА СТРОЕЖА	1	2	X	4	5

Е ЗА СТРОЕЖ

... от 28.04.2010 г.

Разрешава се на:
1. ТЕХНИЧЕСКИ ...ИТЕТ ... ЕГН
име: собствено, бащино, фамилно
Местоживеене ...
област, община, населено място, ж.к., бул., ул., №, вх., ет., ап.

Разрешава се на:
2. ПРОФ. Д-Р ИНЖ. КАМЕН ... РЕЙНОР ... ЕГН
име: собствено, бащино, фамилно
Местоживеене ...
област, община, населено място, ж.к., бул., ул., №, вх., ет., ап.

Разрешава се на:
... ЕГН
име: собствено, бащино, фамилно, второ фамилно
Местоживеене ...
област, община, населено място, ж.к., бул., ул., №, вх., ет., ап.

Разрешава се на:
4. ... ЕГН
име: собствено, бащино, фамилно, второ фамилно
Местоживеене ...
област, община, населено място, ж.к., бул., ул., №, вх., ет., ап.

Разрешава се на:
5. ... ЕГН
име: собствено, бащино, фамилно, второ фамилно
Местоживеене ...
област, община, населено място, ж.к., бул., ул., №, вх., ет., ап.

съгласно одобрените /съгласувани/ инвестиционни проекти на 27.04.2010 г. от ИАГ-ГО
(при условията на чл. 145, ал.1 от ЗУТ) дата
за ТОПЛИННО ИЗОЛИРАНЕ И ТОПЛИЧНА ИЗОЛАЦИЯ НА ФАСАДНИ ЕЛЕМЕНТИ И ПОСЛЕДВАЩА ФАСАДНА ... ЗА ЖИЛИЩНА СГРАДА ... ЕТ. ...
поземлен имот (УПИ) № ... квартал № ... по плана на гр.(с.) София
район (кметство) ... намиращ се на ...
община, населено място, ж.к., бул., ул., No, вх., ет., ап.

На основание (чл. 38, ал. 3, 4, 5; чл. 41; чл. 48; чл. 50; чл. 55; чл. 56; чл 147, ал. 1; чл. 152, ал. 1; чл. 152, ал. 2 от ЗУТ) ...
СЪГЛАСУВАНЕ ... ЛИЦЕНЗ ... ЕТ ...

1. Да извърши предвидените в одобрените проекти строително-монтажни работи.
2. Да спази изискванията на чл. 177 и чл. 178 от ЗУТ и чл. 14 от Наредба за ... ване и опазване на зелената система на Столична община.
3. Да се спазват изискванията на чл. 157, ал. 5 от ЗУТ, проекта за ПОИС, норм ... истотата във и около строителните обекти и правилата за безопасност на труда.

Пла ... лв. с квитанция № ... от ... 200... г.
Раз ... а (писмо) вх. № ... от ... 200... г.
Раз ... ване пред началника на РДНСК в 14-дн ... л. 149 от ЗУТ

ГЛАВЕН АРХИТЕКТ НА С ...

... мена на собственик, те се вписват на гърба ... к. на гърба/и
... травно действие, когато в продължение на 3 годин ...
... ение на 5 г. от издаването му не е завършен грубият ...

*Изписването 09/2008 бул. "Ситняково" № 23, тел.: 02/944 30 67

3.3. Обособена позиция № 3 - «Извършване на строителни и монтажни работи за въвеждане на енергоспестяващи мерки на обект учебен блок № 10 на ТУ – София»

Сградата е въведена в експлоатация през 1991 година. В нея се извършва учебна и научно – изследователска дейност с 2 800 студенти на година.

Фигура 9а	Общ изглед от Блок 10	Фигура 9б	Състояние на сградните ограждащи елементи на Блок 10

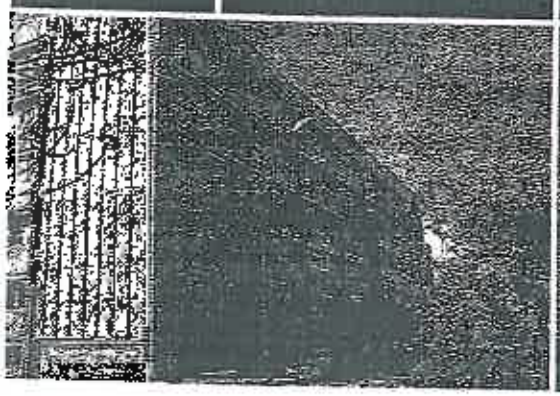

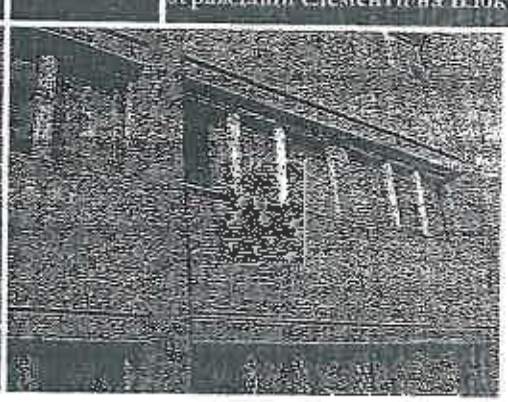

Общи геометрични параметри на сградата				
Застроена площ, m^2	Разгъната площ, m^2	Отопляема площ, m^2	Бруто отопляем обем, m^3	Нето отопляем обем, m^3
1 153,17	6 815,78	6 815,78	24 673,11	19 738,49

Конструкцията е монолитна. Стените са изградени основно от решетъчни тухли, облицовани отвън с ламаринени панели. Този тип структура е стара и има висок коефициент на топлопреминаване - 1,46 W/m^2K при нормативни изисквания 0,35 W/m^2K. Преобладаващият тип дограма е дървена, слепена, която причинява съществена инфилтрация на въздух. Амортизирана е и не подлежи на ремонт.

Топлоснабдяването в сградата се осъществява от морално и физически остаряла абонатна станция.

При съществуващото състояние на сградата и системите за топлоснабдяване не се осигуряват изискваните санитарно-хигиенни норми за топлинен комфорт. Осигуряваната средно денонощна температура в отоплителния период е 10,6 °C. Разходът на енергия е значим.

ВЕРНО С ОРИГИНАЛ

ДНС Строителен Контрол

МИНИСТЕРСТВО НА РЕГИОНАЛНОТО РАЗВИТИЕ И БЛАГОУСТРОЙСТВО

ДИРЕКЦИЯ ЗА НАЦИОНАЛЕН СТРОИТЕЛЕН КОНТРО

РАЗРЕШЕНИЕ ЗА ПОЛЗВАНЕ

Изх. №СТ-05-674/18 JUN 2012г.

На основание чл.222,ал.1,т.8 от Закон за устройство на територията /ЗУТ/, чл.177 ал.2 ЗУТ и чл.17, ал.1, т.1 от Наредба №2 за въвеждане в експлоатация на строежите в Република България и минимални гаранционни срокове за изпълнени строителни и монтажни работи, съоръжения и строителни обекти /обн. ДВ, бр.72/2003г./, искане с вх. №СТ-04/1726-09-338/30.05.2012 г. на възложителя, придружено от доклад на „Рафаилов Консулт" ЕООД, ЕИК 12181493, с адрес на управление гр. София, ж.к. "Борово", ул. "Родопски извор" №54, представлявано от инж. Петър Стилиянов Рафаилов, упражняващо строителен надзор на строежа съгласно свидетелство за оправомощаване Лиценз №ЛК-000305/18.02.2005 г. издаден от МРРБ протокол обр.16 от 15.06.2012 г. на Държавната приемателна комисия /ДПК/ за установяване годността за ползване на строежа, назначена със Заповед №РД-19-675/13.06.2012 г. на Зам.-Началника на ДНСК, и предоставените ми правомощия със Заповед №РД-13-116/02.06.2011 г. на Началника на ДНСК,

РАЗРЕШАВАМ ПОЛЗВАНЕТО

на строеж:

„Топлинно изолиране и подмяна на дограмата на външните ограждащи елементи на учебен блок №8", "Топлинно изолиране и подмяна на дограмата на външните ограждащи елементи и подмяна на два броя абонатни станции в блок 9, корпус 9-1 и 9-2" и „Топлинно изолиране и подмяна на дограмата на външните ограждащи елементи и подмяна на абонатна станция в блок 10"

находящ се в УПИ – I и II, кв.60 по плана на гр. София, м." Студентски град", район „Студентски"-СО, ул." Климент Охридски" №8

ВЪЗЛОЖИТЕЛ: „ТЕХНИЧЕСКИ УНИВЕРСИТЕТ" гр. София, ЕИК 831917834, със седалище и адрес на управление гр. София, район „Студентски"-СО, кв. Дървеница, бул. " Св. Климент Охридски" №8, представлявано от проф. д-р Марин Христов.

Строежът е изпълнен в съответствие с одобрените проекти, Разрешения за строеж №23/28.01.2010 г., № 30/28.01.2010 г. и №29/28.01.2010 г. издадени от Главен архитект на София.

Гаранционните срокове за изпълнените строителни и монтажни работи са съгласно чл. 20, ал.4 от Наредба №2 за въвеждане в експлоатация на строежите в Република България и минимални гаранционни срокове за изпълнени строителни и монтажни работи, съоръжения и строителни обекти /обн. ДВ,бр.72/2003 г./ и започват да текат от деня на издаване на разрешение за ползване на строежа съгласно чл.20, ал.3 от Наредба №2/2003 г., във вр. чл.160, ал.4 и ал.5 ЗУТ.

При ползването на строежа да се спази[illegible]редба.

ВЕРНО С ОРИГИНАЛА

ТЕХНИЧЕСКИ УНИВЕРСИТЕТ–СОФИЯ

Изх. №506/15.08.2014

УДОСТОВЕРЕНИЕ ЗА ДОБРО ИЗПЪЛНЕНИЕ

относно обект: *„Извършване на строителни и монтажни работи за въвеждане на енергоспестяващи мерки на обект учебен блок №10 на ТУ – София"*

Възложител: ***Технически университет - София***

Технически университет - София издава настоящото Удостоверение за добро изпълнение на ЕТ „Проектстрой – Петър Петров", гр. Габрово като Водещ партньор на „Проектстрой – Термокомплект" ДЗЗД - ИЗПЪЛНИТЕЛ на 97,3 % от СМР съгласно договор за строителство № BG161PO001/1.1-07/2009/001-S-03, регистриран под №3-10/26.01.2011 в Технически университет - София, създаден в изпълнение на Договор за предоставяне на безвъзмездна помощ № BG161PO001/1.1-07/2009/001 по схема за предоставяне на безвъзмездна помощ № BG161PO001/1.1-07/2009 „Подкрепа за осигуряване на подходяща и рентабилна инфраструктура на висшите училища в градските агломерации", който се осъществява с финасовата подкрепа на ОП „Регионално развитие" 2007-2013.

Основните строително-монтажни работи на обекта, изпълнени в периода 08.03.2012 г – 30.04.2012 г от фирмата са: направа скеле – обем: 2 300 м2, фасадна топлоизолация и полагане външна структурна мазилка - обем: 2 400 м2, подмяна съществуваща дограма с нова PVC и алуминиева дограма – обем: 1 000 м2, направа зидария от газобетонови блокчета, тенекеджийски работи, топлинно изолиране на плосък топъл покрив – обем: 1 100 м2, вкл. доставка и монтаж топлинна изолация от екструдиран пенополистирен, пародренажна мембрана и геотекстил, полагане на армирана циментова замазка и два слоя битумна рулонна хидроизолация. Извършено бе топлинно изолиране на под, граничещ с въздух – обем: 40 м2, подмяна на съществуваща с нова абонатна станция, проектиране и изпълнение на мълниезащитна инсталация. Общата сума на извършените СМР е 400 хил. лева без ДДС, а мястото на изпълнение е гр. София, учебен блок №10 на Технически университет.

Извършените строително-монтажни работи са в съответствие с нормативните изисквания и съгласно техническата документация, с отлично качество, изпълнени с висок професионализъм и е спазен срока за изпълнение по договора. Постигната беше много добра организация и изпълнение на СМР. Всички дейности са остойностени и отчетени коректно.

ЕТ „Проектстрой – Петър Петров" разполага с база за производство на PVC и AL дограма, бетонов и варов възел, цех за бетонови изделия и метални конструкции, с нов машинен парк за извършване на изкопни и транспортни дейности, с необходимия инженерно-технически персонал, изпълнителски к[illegible]ително оборудване за извършване на всички строителни дейности.

ВЯРНО С ОРИГИНА[illegible]

Препоръчвам ЕТ „Проектстрой – Петър Петров" гр. Габрово като коректен партн
инвестиционния процес.

Настоящото удостоверение се издава на фирмата за да послужи при необходимо

РЕКТОР:

/проф. д

Лице за контакт: инж. Емилия Николова, тел.

ВЕРНО С ОРИГИНА

л. Св. Кл. Охридски №8, тел. (02) 965-21-11, ф

Община Габрово, Област Габровска	Шифър на услугата		

РАЗРЕШЕНИЕ ЗА СТРОЕЖ

№ 3	от 19.01.2011г.

Разрешението за строеж се издава на основание чл. 148, ал. 1 и 2 от ЗУТ и чл. ... въз основа на заповед № 37/19.01.2011г.

РАЗРЕШАВАМ НА:

1. МИНИСТЕРСТВО НА ТРУДА И СОЦИАЛНАТА ПОЛИТИКА – СОФИЯ | ЕГН/ЕИК [redacted]

име, собствено, бащино, фамилно, второ фамилно или наименование на лицето, регистрирано по Търговския закон и имената на лицето, което го представлява и управлява/

Адрес/седалище: чрез ползвател

област, община, населено място, ж.к, бул., пл., ул., сграда, №, вх., ет., ап.

2. ДОМ ЗА МЕДИКО-СОЦИАЛНИ ГРИЖИ ЗА ДЕЦА – ГАБРОВО | ЕГН/ЕИК 000714116

име, собствено, бащино, фамилно, второ фамилно Директор д-р Николина Генчева

Адрес: гр.Габрово, кв.Велчевци

област, община, населено място, ж.к, бул., пл., ул., сграда, №, вх., ет., ап.

3. | ЕГН

име, собствено, бащино, фамилно, второ фамилно

Адрес:

област, община, населено място, ж.к, бул., пл., ул., сграда, №, вх., ет., ап.

Съгласно, съгласуваните и одобрени проекти на осн. чл.145, ал.1 от ЗУТ и ... въз основа върху скица № 02/2010г.	част: архитектура на 19.01.2011г.	от гл.архитект арх. Т. Стойкова
За строеж: Надстройство на дом за медико-социални грижи за деца / Д.М.С.Г.Д./ – Габрово в Център за обществена подкрепа на семействата и деца до 3-годишна възраст		в УПИ /ПИ/ ...V– Дом майка и дете
кв. 219	по плана на /землище/ гр.Габрово–67,68част	Община Габрово
Административен адрес: гр.Габрово, кв.Велчевци		

област, община, населено място ,ж.к, бул., пл., ул., сграда, №, вх., ет., ап.

представени документи:

1. Съгласувани и одобрени проекти по части: Архитектура, Конструкции, Електро, Асанс. уредби, ВиК, ОВК и Топлоснабд.,Геодезия,ПБЗ, Пожарна безопасност
2. Оценка за съответствието, изготвена от по чл.142, ал.6, т.1 от ЗУТ
3. Проектът е приет на заседание на ОЕСУТ с протокол № 1 /18.01.2011г.
4. Решение по въздействие върху околната среда ... Х
5. Договори за присъединяване към мрежите на техническата инфраструктура: ВиК "ООС–Габрово– дог.№19–А/2005г.; електроразпр. – дог.№305/2001г.
6. Документ за собственост / право на строеж / АКТ № 476/10.03.03г. за Д.С. – ПУБЛИЧНА ВЛАДАЯ в т.II – 37, вх.№414/14.03.2003г.
7. Документи, удостоверяващи законност на сградите в имота: Акт обр.
8. Писмо на К.З. – София с вх.№25-00-71/28.12.2010г. ... не се ... строежа във фаза ПП

да извърши:

а/ предвидените в одобрения проект фаза ПП СМР,

б/ на основание чл.147, ал.1, т. ... Х от ЗУТ, да извърши СМР ... 2011г.

в/ в съответствие със становището на инженера-конструктор с указания ... на строежа.

... ал.1 от ЗУТ временни постройки във връзка ... и механи ... следва.

Строежът се разрешава при следните условия:

Да се извършат предвидените в одобрения проект СМР след съставяне на протокол за отв
строителна площадка и определяне на строителна линия и ниво /чл. 157 от ЗУТ/.

2. В тридневен срок от съставяне на протокола по т.1 или преди започване на строежа, когато не с
документа по т.1, лицето упражняващо строителен надзор /техническия ръководител/, да ре
общината заповедната книга на строежа за заверка.

3. При липса на друга техническа възможност да се ползва част от уличното и тротоарн
съгласно одобрения проект за ПОИС след заплащане на такса в Община Габрово.

4. Да се премахнат сградите без режим на застрояване при започване на строителството.

5. Разрешавам да се запазят временно следните съществуващите сгради, както е отразено в пр
въвеждане в действие на новата сграда. X

6. Като депо за складиране на хумус, земни маси и строителни отпадъци да се използва новото сметищ
след получаване на пътен лист за извозването им, издаден от Общината.

7. След издаване на разрешението за строеж изменения в одобрения инвестиционен проект се допускат само при спазване условията в чл.154 от ЗУТ.

8. Строежът може да се обитава, съответно ползва само след регистрирането на въвеждането му в експлоатация по реда на чл.177 от ЗУТ.

9. Обекта попада в III категория по чл. 137, ал. 1 от ЗУТ.

такса ...лв.	квитанция №	молба

ГЛАВЕН АРХИТЕКТ:...
/а

Разрешението за строеж се презаверява на основание чл.153 ал.2 от ЗУТ .

Допълнителни документи, представени при презаверката:

такса ...	ия №	ба вх. №

...С ОРИГИНАЛ!
...
/арх. /

Забележки:

1. На основание чл.149, ал.3 от ЗУТ разрешението за с ...ните лица по законосъобразност пред началника на РДНСК в 14 дневен срок от съобщен
2. Съгласно чл.216, ал.4 жалбите и протестите срещу ка ...ието му.
3. Разрешението за строеж губи правно действие, когато в продължение на 3 ...о издаване не е започнало строителството или когато в продължение на 5 години от издаването му не е зав ...ок; включително покривът на сградите. Това се установява писмено от органа, който го е издал / чл. 153, ал. 2 от ЗУ
...решението за строеж е загубило действието си по смисъл ...могат да бъдат осъществени ...разрешението за строеж. Когато разрешението за стр ...ерено в едногодишен срок, ...но действие.
...разрешението за строеж в случаите по чл. 153, ал. 2 и 3 ...то от предвидената такса по

КОНСТРУКТИВНО СТАНОВИЩЕ

За обект: Преустройство на Дом за медико – социални грижи за деца /ДМСГД/ Габрово в център за обществена подкрепа на семейства и деца до 3 годишна възраст", намиращ се в гр.Габрово, кв.Велчевци

Конструктивното становище е изготвено въз основа на утвърдено Задание от Дом за медико – социални грижи за деца /ДМСГД – Габрово и след оглед на място на построената сграда.

I. Технически характеристики на съществуващата сграда и предвидвидени промени съгласно проекта.

Сградата, обект на предстоящото преустройство се намира в кв.Велчевци, гр.Габрово, община Габрово, югозападно от центъра на града. Строена е в периода 1977-1980 год. на миналия век. Сградата е многоетажна с три основни корпуса-бл."А", „Б" и „В", със ЗП - 937кв.м. и разгъната застроена площ – 6085 кв.м. Основният проект на сградата от 1975 год. е предвиждал изграждане на стоманобетонови колони и греди, а подовата конструкция – монтажни подови елементи. В последствие е извършено препроектиране през 1977год., като е извършена замяна на монтажните подови елементи над 2-ри етаж на блокове „А" и „Б" с монолитна стоманобетонова плоча. По този начин е изпълнена сградата. Всички стоманобетонови елементи са изпълнени от бетон М150 и стомана АІ и АІІ. Прието е нормативно почвено натоварване – 2dan/кв.см.

Блок „В" е шестетажен /три етажа, партер и 2 сутерена/ със ЗП-280кв.м Проектът предвижда преустройство на част от сградата и по-точно на блок „В", както и пристройка към блока - асансьор/5 спирки/. Системата за изграждане на асансьора, поради спецификата на терена и мястото за разполагане е монолитна стоманобетонова конструкция. Преустройството обхваща основно четирите етажа на корпус „В" и не предвижда конструктивни промени. Предвидено е събаряне на неносещи вътрешнопреградни стени с дебелина 12см. Новопредвидените вътрешнопреградни стени ще се изпълнят от гипсокартон – W 112 по системата КНАУФ. [redacted] вижда и нова вътрешна топлоизолация – фибра[redacted]ект за

„Енергийна ефективност". Предвижда се монтиране на слънчеви колектори на покрива на блок „В". Съществуващата конструкция, върху която се извършва монтажа на колекторите е в състояние да понесе допълнителен постоянен товар от g=0.35 kN/кв.м.
Изпълнени са ВиК, ЕЛ и ОВ инсталации.

С преустройството не се променя съществено натоварването на отделните строителни елементи и не се променя устойчивостта на сградата.

Състоянието на конструкцията е добро, няма видими пукнатини и деформации по носещите и ограждащите елементи. Сградата, като цяло видимо няма деформации и повреди, които застрашават сигурността й.

II. Констатации

- При огледа се установи, че носещата конструкция на сградата е в добро състояние, въпреки дългия експлоатационен период. Не са констатирани недопустими деформации по носещите конструктивни елементи, които биха оказали неблагоприятно влияние върху носещата способност на конструкцията. Конструкцията притежава необходимата експлоатационна годност.
- Покривната конструкция е в добро състояние.
- Изпълнени са ВиК, ЕЛ и ОВ инсталации.
- Няма изпълнени допълнителни нови външни изолации.

III. Сеизмична осигуреност

- Сградата видимо няма деформации и повреди, които застрашават сигурността й.
- След извършване на новите СМР, категорията на сградата по ЗУТ не се повишава по степен на значимост и е осигурено поемането на вертикалните натоварвания по цялата височина на сградата
- Масата на променените нива не превишава с повече от 5% съществуващата маса на същите нива.
- Тъй като сградата е изградено преди 1987 год. тя не е сеизмично осигурена съгласно действа[illegible] норми.

Сеизмичните усилия от предходни земетресения са поемани от съществуващия скелет на сградата без видими последствия.
- Сградата няма недопустими еркерни и конзолни издавания.

Въз основа на горепзложеното давам следното становище относно: Преустройство на Дом за медико – социални грижи за деца /ДМСГД/ Габрово в цехтър за обществена подкрепа на семейства и деца до 3 годишна възраст", намиращ се в гр.Габрово, кв.Велчевци:

Отчитайки годините на построяване и предназначението на сградата относно натоварване, евентуалните хоризонтални въздействия ще се поемат от стоманобетоновата носеща конструкция и плътните 25 см. зидове. Конструкцията на сградата видимо няма деформации, които застрашават сигурността й.

Съществуващата сграда отговаря на изискванията на чл.169, ал.1 от ЗУТ.

Изготвил:

/инж.В.Па

МИНИСТЕРСТВО НА ИНВЕСТИЦИОННОТО ПРОЕКТИ
ДИРЕКЦИЯ ЗА НАЦИОНАЛЕН СТРОИТЕЛЕН КОНТ

РАЗРЕШЕНИЕ ЗА ПОЛЗВАНЕ

№ СТ-05-..99../..

На основание чл.222, ал.1, т.8 и чл.177, ал.2 от Закона за устройство на територията (ЗУТ), чл.17, ал.1, т.1 от Наредба №2 за въвеждане в експлоатация на строежите в Република България и минимални гаранционни срокове за изпълнени строителни и монтажни работи, съоръжения и строителни обекти (обн. ДВ, бр. 72/2003г.), искане вх.№СТ-04/4287-21-000/17.12.2013г., придружено от окомплектован доклад на "Кимтекс ЛС" ООД, ЕИК824124548, със седалище и адрес на управление: гр.Плевен, ул."Дойран" №71, ет.3, представлявано от инж.Людмил Георгиев Духлевски, упражняващо строителен надзор, съгласно Лицензионен ЛК-000112/08.07.2004г., издаден от Министерството на регионалното развитие и благоустройството (МРРБ) и Протокол обр.16 от 13.01.2014г., за установяване годността за ползване на строежа, съставен от Държавна приемателна комисия, назначена със Заповед №РД-19-6/03.01.2014г. на Зам.-Началника на Дирекция за национален строителен контрол (ДНСК) и правомощията, предоставени ми със Заповед №РД-13-244/08.11.2013г. на Началника на ДНСК,

РАЗРЕШАВАМ ПОЛЗВАНЕТО

на строеж:

ЦЕНТЪР ЗА ОБЩЕСТВЕНА ПОДКРЕПА НА СЕМЕЙСТВА И ДЕЦА ДО 3 ГОДИШНА ВЪЗРАСТ – гр.ГАБРОВО

ПРЕУСТРОЙСТВО НА ДОМ ЗА МЕДИКО-СОЦИАЛНИ ГРИЖИ ЗА ДЕЦА (ДМСГД)

(Оперативна програма „Регионално развитие" 2007/2013)

находящ се в УПИ IV - Дом майка и дете, кв.219, гр.Габрово, кв. Велчевци, община Габрово, област Габрово

ВЪЗЛОЖИТЕЛ: МИНИСТЕРСТВО НА ЗДРАВЕОПАЗВАНЕТО, ЕИК000693190, представлявано от д-р Таня [redacted] Андреева–Райнова– Министър на здравеопазването

Строежът е изпълнен[redacted]ствие с одобрените проекти. Разрешение за строеж №3/19.01.2011г., издадено от Главния архитект на община Габрово; Протокол №2/14.02.2013г. за откриване на строителна площадка и определяне на строителна линия и ниво на строежа с констатации от извършени проверки на контролираните нива.

За строежа е представена необходимата документация съобразно Наредба №3 за съдържанието, създаването и поддържането на кадастралната карта и кадастралните регистри (обн.ДВ, бр.41/2005г.), съгласно Удостоверение изх.№25-243/14.11.2013г., издадено от Служба по геодезия, картография и кадастър, гр.Габрово.

Гаранционните срокове за изпълнен[redacted] и монтажни работи са съгласно чл.20, ал.4 Наредба №2 (обн., ДВ, бр. 72/2003г.) [redacted]кат от деня на издаване на разрешение за ползване на строежа съгласно чл.20, ал.3 [redacted] вр. чл.160, ал.4 и ал.5 ЗУТ.

При ползването на строежа да се спа[redacted]разпоредби.

[redacted]ЧАЛНИК

Дом за медико-социални грижи за деца - Габрово
кв. Велчевци; Директор - тел./факс:066/ 809-233; E-mail: dmsedub@gbg.bg

Изх.№ СБ-03- 151
01.10.2014 год.

УДОСТОВЕРЕНИЕ ЗА ДОБРО ИЗПЪЛНЕНИЕ

за обект: „Извършване на строително-монтажни работи в Дом за медико – социални грижи за деца в гр. Габрово"

Възложител: МИНИСТЕРСТВО НА ЗДРАВЕОПАЗВАНЕТО

Дом за медико-социални грижи за деца – гр. Габрово издава настоящото Удостоверение за добро изпълнение на **ЕТ „Проектстрой – Петър Петров", гр. Габрово** в качеството му на ИЗПЪЛНИТЕЛ на СМР съгласно договор за строителство № BG161PO001-1.1-08-00011-S-010, регистриран под № РД-17-777/12.12.2012 г в Министерство на здравеопазването с предмет: **„Извършване на строителни и монтажни работи в домове за медико-социални грижи за деца, обособена позиция №7: „Извършване на строително-монтажни работи в Дом за медико – социални грижи за деца в гр. Габрово"** , открита с решение №РД-17-398/03.08.2012 г. в рамките на проект „Подкрепа за реконструкция, обновяване и оборудване на държавни лечебни и здравни заведения в градските агломерации" във връзка с Оперативна програма „Регионално развитие" 2007 – 2013 г. в, съфинансирана от ЕС чрез Европейския фонд за регионално развитие.

Основните строително-монтажни работи на обектите, изпълнени в периода **14.02.2013 г – 31.07.2013 г** от фирмата, са:

По част АС – обем: 312 000 лв: демонтажни работи, подмяна дървена дограма с PVC и алуминиева – обем: 580 м2 , вкл. обръщане на стайници, направа шпилерни стени – обем: 160 м2, предстенни обшивки и окачен таван от гипсокартон – обем: 880 м2, варова мазилка и циментова замазка – обем: 800 м2, полагане настилка от теракот и винилова настилка, вкл. саморазливаща се замазка – обем: 1 000 м2, фаянсова облицовка – обем: 560 м2, топлоизолация по стени и тавани – обем: 1600 м2, хидроизолация по покрив – обем: 420 м2, шпакловъчни и бояджийски работи – обем: 3 500 м2

По част Конструктивна – обем: 16 000 лв: изкопни, кофражни, армировъчни и бетонови работи при изграждане на пристройка за асансьорна шахта;

По част ВиК – обем: 38 000 лв: демонтажни работи, ремонтни дейности по водопроводната мрежа, вкл. доставка и монтаж на полипропиленови тръби и топлоизолация, месингова спирателна арматура, санитарна арматура; ремонтни дейности по външен водопровод и канализация, вкл. доставка и полагане на PVC тръби и санитарен фаянс;

По част ЕА – обем: 90 000 лв: демонтажни работи, доставка и монтаж на ел. табла, електрически кабели и кабелни скари, осветителни тела, ел[illegible]нтакти,

ВЕРНО С ОРИГИНАЛА

направа лампени и контактни излази, изграждане на телефонна инсталация, интернет, контрол на достъпа, пожароизвестителна инсталация, доставка и монтаж на асансьор;

По част ОВК – обем: 100 000 лв: демонтажни работи, ремонт отоплителна инсталация, вкл. доставка и монтаж на алуминиеви радиатори, колекторни табла, стоманени тръби, изграждане на слънчева инсталация, доставка и монтаж на климатици и вентилатори

Стойността на строително-монтажните работи е 556 320,08 лв без ДДС, а мястото на изпълнение е гр. Габрово, кв. Велчевци.

ЕТ „Проектстрой – Петър Петров" разполага с база за производство на PVC и Al. дограма, бетонов и варов възел, цех за бетонови изделия и метални конструкции, с машинен парк за извършване на изкопни и транспортни дейности, с необходимия инженерно-технически персонал, изпълнителски кадри и строително оборудване за извършване на всички строителни дейности.

Извършените строително-монтажни работи са в съответствие с нормативните изисквания и съгласно техническата документация, с отлично качество, изпълнени с висок професионализъм и в спазен срока за изпълнение по договора. Поетата беше много добра организация и изпълнение на СМР. Всички дейности са остойностени и отчетени коректно.

Препоръчвам ЕТ „Проектстрой – Петър Петров" гр. Габрово, като коректен партньор в инвестиционния процес.

Настоящото удостоверение се издава на фирмата за да послужи при необходимост.

Директор:

/А-

За контакти-р Николина Генева, тел: 0

ВЕРНО С ОРИГИНА

ОБЩИНА ТРОЯН
5600 гр. Троян; пл. "Възраждане" № 1, тел. 0670/ 6 80 44, факс 0670/ 6 80 60

РАЗРЕШЕНИЕ ЗА СТРОЕЖ
№ 116/07.09.2017 год.

На основание чл. 148 от ЗУТ, оценка за съответствие на проектната документация със съществените изисквания към строежа с комплексен доклад от лицензирана фирма-консултант "Троя Консулт" ЕООД – гр. Троян и искане на възложителя вх. № ГА-19-109/04.09.2017г.

РАЗРЕШАВАМ НА:

ОБЩИНА ТРОЯН, с ЕИК 000291709
с адрес: пл. „Възраждане" № 1, гр.Троян
с документ за собственост: АОС № 49 от 25.04.1997г., вх. рег. № 2505, т. X, кн. № 38, пар. № 64/2005г. на СВ - Троян

НАРОДНО ЧИТАЛИЩЕ „НАУКА – 1870", гр. Троян с ЕИК 000282867,
представлявано от Веолета Койнова Койчовска - председател
с адрес: гр. Троян, пл. „Възраждане" №1
съгласно: Договор за учредяване на безвъзмездно право на ползване върху недвижим имот – общинска собственост вписан под № 169, дв. рег. № 1897, т. VI/2012г. на СВ - Троян

Да извърши: „Повишаване на енергийната ефективност на сграда на обществена културна инфраструктура – Народно читалище „Наука – 1870", разположена в поземлен имот с идентификатор 73193.505.117, УПИ IV – „За „Читалище и трафопост", кв. 36б, гр. Троян, с административен адрес: гр. Троян, пл. „Възраждане" №1

При изпълнение на следните условия:
1. Да изпълни одобрения инвестиционен проект № 110/07.09.2017г., който е неразделна част от разрешението за строеж по следните проектни части: Архитектура, Конструкции – становище, Електро, В и К, ОВК, ЕЕ, ПБ.
2. Събрана такса за съгласуван и одобрен инвест. проект - служебна.
3.Преди започване на строежа, лицето, упражняващо строителен надзор, или техн. ръководител за строежите от пета категория, в тридневен срок от съставяне на протокола за откриване на строителна площадка и определяне на линия и ниво на строежа, а когато такъв не се изисква - преди започване на строежа, заверява заповедната книга на строежа и уведомява писмено в 7-дневен срок от заверката общината, специализираните контролни органи и РДНСК. Препис от протокола за откриване на строителна площадка и определяне на строителна линия и ниво се предава за съхранение в архива на администрацията
4.Разрешеният строеж се квалифицира от трета категория и подлежи на въвеждане в експлоатация след издаване на разрешение за ползване на строежа от РДНСК-Ловеч
5.Разрешението за строеж губи правно действие, ако в продължение на три години от издаването му строежът не е започнал или когато в продължение на пет години не е завършен грубият строеж, включително покривът на сградата.
6. Други задължителни условия – виж Приложение № 1, неразделна част от настоящото.

ГЛАВЕН АРХИТЕКТ
НА ОБ

ВЕРНО С ОРИГИНАЛА

ДНСК строителен контрол

МИНИСТЕРСТВО НА РЕГИОНАЛНОТО РАЗВИТИЕ И БЛАГОУСТРОЙСТВОТ

ДИРЕКЦИЯ ЗА НАЦИОНАЛЕН СТРОИТЕЛЕН КОНТРОЛ

РАЗРЕШЕНИЕ ЗА ПОЛЗВАНЕ

№ СТ-05-382 / 28-03-2018

На основание чл. 222, ал. 1, т. 8 и чл. 177, ал. 2 от Закона за устройство на територията (ЗУТ), чл.17, ал.1, т.1 от Наредба №2 за въвеждане в експлоатация на строежите в Република България и минимални гаранционни срокове за изпълнени строителни и монтажни работи, съоръжения и строителни обекти (обн. ДВ, бр.72/2003г.), искане с вх.№СТ-04/801-03-580/19.03.2018г. в ДНСК, придружено от окончателен доклад на „Троя Консулт" ЕООД, ЕИК 200007406 със седалище и адрес на управление гр. Троян, ул. „Христо Ботев" №160, представлявано от Теменужка Станкева Енкина, упражняващо строителен надзор съгласно Удостоверение №РК-0009/31.01.2018г. издадено от началника на ДНСК, и Протокол образец 16 от 23.03.2018г. за установяване годността за ползване на строежа, съставен от Държавна приемателна комисия, назначена със Заповед №РД-19-392/21.03.2018г. на началника на ДНСК,

РАЗРЕШАВАМ ПОЛЗВАНЕТО
на строеж:
„Повишаване на енергийната ефективност на сграда на общинска културна инфраструктура – Народно читалище „Наука - 1870"

находящ се в поземлен имот с идентификатор 73198.505.117 по КК на гр. Троян, област Ловеч (УПИ IV, кв.306 по плана на гр. Троян).

ВЪЗЛОЖИТЕЛИ: ОБЩИНА ТРОЯН, ЕИК 000291709 със седалище и адрес на гр. Троян, пл. „Възраждане" №1, представлявано от кмет - Донка Иванова Михайлова.

НАРОДНО ЧИТАЛИЩЕ „НАУКА - 1870", ГР. ТРОЯН, ЕИК 000282867 със седалище и адрес на управление гр. Троян, пл. „Възраждане" №1, представлявано от Виолета Койнова Койновска.

Строежът е изпълнен в съответствие с одобрените инвестиционни проекти, Разрешение за строеж №116/07.09.2017г., издадено от главния архитект на община Троян и Протокол образец 2 от 03.10.2017г. за откриване на строителна площадка и определяне на строителна линия и ниво на строежа.

Гаранционните срокове за изпълнените строителни и монтажни работи са съгласно чл.20, ал.4 Наредба №2 (обн., ДВ, бр. 72/2003г.) и започват да текат от деня на издаване на разрешение за ползване на строежа съгласно чл.20, ал.3 Наредба №2, във вр. чл.160, ал.4 и ал.5 ЗУТ.

При ползването на строежа да се спазват законовите разпоредби.

НАЧАЛНИК НА ДНСК

ДНСК София / АРХ. [redacted]

[redacted]РДВ/

ВЕРНО С ОРИГИНАЛ

РЪ ОБЩИНА ТРОЯН
№ 11-00-934
15.05. 2018г.
5600 гр.Троян обл. Ловешка

ОБЩИНА ТРОЯН
5600 гр. Троян, ул. "Възраждане" № 1
тел.: 0670/4 4050, факс: 01 30 / 4 80 40
e-mail: pr@troyan.bg www.troyan.bg

УДОСТОВЕРЕНИЕ ЗА ДОБРО ИЗПЪЛНЕНИЕ

Община Троян, в качеството си на Възложител, издава настоящото удостоверение за добро изпълнение на ДЗЗД „**ПРОЕКТСТРОЙ - ЛИНК**", гр. Габрово с ЕИК 177051617, с адрес на [redacted]ние гр. Габрово 5300, местност „Колева ливада" №1, представлявано от Петър [redacted] Петров, с членове: **ЕТ „Проектстрой – Петър Петров"**, гр. Габрово, ЕИК 817013106 - водещ партньор и изпълнител на СМР и **„Линк Русе" ЕООД, гр. Русе** - изготвил работен проект състоящ се от следните части - Архитектура, Конструктивна, Електрическа, ЕЕ, ВиК, ОВК, ПБЗ, ПБ, ПУСО и ПСД и осъществил авторски надзор, в качеството му на изпълнител съгласно **Договор № BG16RFOP001-2.001-0016-C01-S-01/14.06.2017**г. с предмет: **„Проектиране, строително-монтажни работи и упражняване на авторски надзор (инженеринг) на обект „Повишаване на енергийната ефективност на сграда на общинска културна инфраструктура, находяща се в град Троян, пл. „Възраждане"**, в изпълнение на Договор за предоставяне на безвъзмездна финансова помощ № BG16RFOP001-2.001-0016-C01 „Повишаване на енергийната ефективност на сграда на общинска културна инфраструктура, находяща се в град Троян, пл. „Възраждане", който се осъществява с финансовата подкрепа на Оперативна програма „Региони в растеж" 2014-2020 г, съфинансирана от Европейския съюз чрез Европейския фонд за регионално развитие.

Сградата е с РЗП 2 603,00 м2 и III категория, съгласно чл. 137 от ЗУТ. Дейностите по изпълнение на договора включват изготвяне на работни проекти по всички части, вкл. проектно – сметна документация, изпълнение на необходимите СМР по подобряване на енергийната ефективност на сградата и осъществяване на авторски надзор по време на строителството. Основните строително-монтажни работи, изпълнени в периода **03.10.2017 г – 15.03.2018 г.**, са:

По част Архитектура: демонтажни работи, зидария, подмяна на дограма с PVC и алуминиева – 233,55 м2, вкл. обръщане на прозорци и врати – 764,68 м, топлоизолация по покривна плоча – 896.08 м2, доставка и монтаж на метални керемиди – 502,42 м2, монтаж на OSB плоскости върху дървена скара – 67,25 м2, грундиране и полагане на два пласта битумна хидроизолация – 608,76 м2, направа и монтаж на ламаринени поли и обшивки по козирки, покрив и бордове, полагане на циментова замазка, полагане ламинат – 169,56 м2, доставка и монтаж на PVC ламперия по стени - 475,91 м2, направа на предстенна обшивка от гипсокартон по стени с топлоизолация от минерална вата – 921,04 м2, окачен таван – 64,56 м2, шпакловъчни дейности, [redacted] 391,67 м2, почистване и импрегниране на съществуваща каменна облиц[redacted] – 1 649,14 м2.

[redacted]

По част Електро: демонтажни работи, направа лампени и контактни излази, доставка и монтаж на осветителни тела - 225 бр, доставка и монтаж на ел. ключове и контакти – 179 бр, доставка и монтаж на ел. табла – 6 бр, полагане нова ел. инсталация – кабелни скари, ел. кабели, гофрирани PVC тръби, направа заземителна и мълниезащитна инсталации, направа инсталация пожароизвестяване (АПИИ)

По част ВиК: ремонт водопроводна и канализационна инсталации

По част ОиВ: демонтажни работи, подмяна отоплителни тела – 81 бр, направа нова тръбна мрежа, изграждане на котелно и нафтово стопанство, вентилационна инсталация.

Общата сума на договора е 747 803,80 000.00 лева без ДДС, в това число за изготвяне на работен проект по всички части и осъществяване на авторски надзор – 38 000.00 лева без ДДС и за изпълнение на строително – монтажни работи – 709 803,80 лева без ДДС.

При изпълнение на договорните ни отношения **ДЗЗД „ПРОЕКТСТРОЙ - ЛИНК", гр. Габрово** изпълни дейностите в срок, професионално, качествено и в съответствие с нормативните изисквания и изискванията на Възложителя.

Община Троян, гр. Троян 5600, пл. „Възраждане"№1, тел.: [redacted]
факс 0670 6 80 60.

[redacted]

ДОНКА МИХАЙЛОВА
Кмет на Община Троян

ОБЩ... КМ... ТРОЯН

ВЕРНО С ОРИГ...

[redacted]

„ИНЖЕНЕРИНГ (ПРОЕКТИРАНЕ, ИЗВЪРШВАНЕ НА СТРОИТ МОНТАЖНИ РАБОТИ И УПРАЖНЯВАНЕ НА АВТОРСКИ НАДЗО СЪЗДАВАНЕ НА СПЕЦИАЛИЗИРАНА НАУЧНО-ИЗСЛЕДОВАТЕ ИНФРАСТРУКТУРА В ХАЛЕ 12 НА УЧЕБЕН БЛОК 7 НА ТЕХНИЧ УНИВЕРСИТЕТ - СОФИЯ ЗА ЦЕЛИТЕ НА ЦЕНТЪР ЗА ВЪ ПОСТИЖЕНИЯ – УНИТЕ ПО ПРОЕКТ BG05M2OP001-1.001-0004“

ИДЕЙНА КОНЦЕПЦИЯ ЗА ПРОЕКТИРАНЕ НА ОБЕКТА

ОБЯСНИТЕЛНА ЗАПИСКА

ЦЕЛ НА ПРОЕКТА

Процедурата за предоставяне на финансова помощ за изграждане на **Център за Върхови Постижения – УНИТе (Университети за Наука, Информатика и Технологии в е-обществото) в хале 12 на Блок 7 на ТУ - София се реализира по проект BG05M2OP001-1.001-0004, в рамките на Оперативна програма „Наука и образование за интелигентен растеж“, приоритетна ос 1 „Научни изследвания и технологично развитие“, процедура BG05M2OP001-1.001 „Изграждане и развитие на центрове за върхови постижения“, Компонент 2 „Информатика и Информационни и комуникационни технологии”.**

Приоритетната ос е насочена към засилване на научните изследвания и иновациите, като средствата се инвестират в развитието на центрове за върхови постижения и центрове за компетентност като средища за висококачествени научни изследвания и иновации в областите, определени в Стратегията за научни изследвания и иновации за интелигентна специализация. Предоставя се финансиране за научно-изследователска инфраструктура с регионално и национално значение, както и за подпомагане на специализацията на изследователи и тяхното участие в Европейското научноизследователско пространство.

Основни задачи които приоритетната ос решава са:

- Насърчаване на инвестициите в научноизследователската и иновационна дейност;
- Развитие на връзките между предприятията, научноизследователски и развойни центрове и институциите за висше образование;
- Повишаване на капацитета на българските научни институции и изследователи за по-успешното им интегриране и в Европейското изследователско пространство и в на ки технологични платформи;
- е на приложните научни из ите за страната я.

Проектът УНИТе има за своя основна цел изграждането и развитието на це
върхови постижения - ЦВП УНИТе - като конкурентен и международно признат
изследователски комплекс, отговарящ на изискванията за модерна инфрастру
високо ниво на научните изследвания в приоритетната област на ИСИС - Инфор
и ИКТ. Центърът ще бъде от тип разпределена изследователска инфраст
(оборудване, ресурси и свързаните с тях услуги), която да се използва от н
общност за провеждане на изследвания в Информатика и ИКТ.

В рамките на развитие и модернизиране на обекта се предвижда изграждането на технологичен-лабораторен комплекс, който ще провежда научни и приложни изследвания с високо качество по научно-изследователските дейности основно в три от работните пакети: **Интелигентни кибер-физични системи (КФС), Интелигентни и устойчиви градове и Фабрики на бъдещето.**

КОНЦЕПЦИЯ ЗА ПРОЕКТИРАНЕ

ЧАСТ ТЕХНОЛОГИЧНА

Изисквания поставени от Възложителя към тази проектна част определят спецификата на проекта, а именно: да се проектира Център за Върхови Постижения УНИТе – технологичен - лабораторен комплекс.

Предвижда се в 12-то хале на 7-ми блок на ТУ-София, да се проектират помещения и лаборатории, разположени на две нива, а именно.

- Общи помещения
- Основни помещения с по-широк достъп
- Лаборатории
- Помещения с ограничен достъп, включително за Безехова камера
- Помещение обслужващо Безехова камера
- Две малки помещения за архив
- Помещение за копирна техника

За обезпечаване на функционална свързаност между отделните помещения и лаборатории, проектът ще осигури, следните обвързаности:

Конферентните зали ще са в близост до помещение, в което ще може да се разположи копирна техника. В основното фоайе обособеното кафе-бюфет ще е в съседство със зоната за отдих.

Помещението с Безехова камера и помещението обслужващо Безехова камера, ще са в съседство и ще са с осигурена възможност да се минава от едно помещение в другото през врата. За помещението с Безехова камера ще се предвиди вход за лек автомобил.

В сградата ще се осигурят нужната вентилация и климатизация /отопление/ охлаждане/ за помещенията, интернет и окабеляване.

ЧАСТ АРХИТЕКТУРНА

Изготвеният инвестиционен проект във фаза техн
Архитектура, ще
отразява функционалното преустройство на сградат
е с нуждите на
Възложителя и съвременните изисквания към пр
него ще бъдат

представени решения по архитектурно-художествения образ на обекта, вписване околната архитектурна и ландшафтна среда, оптималното и безопасно проти технологичния процес на строителство и др. Разработеният проект задължите включва подходящи мерки за осигуряване на достъпна архитектурна среда за увреждания. В тази връзка, изготвеният проект ще бъде съобразен с изискван Наредба № 4 от 1 юли 2009 г. за проектиране, изпълнение и поддържане на стро съответствие с изискванията за достъпна среда за населението, включително за хората с увреждания.

Част Интериор

Архитектурното решение на центъра ще се базира на отворени лабораторни среди, които ще са разположат на два етажа. Стълбите на отделните етажи ще са открити, а за „отворените" помещения ще се предвиди естествената светлина.

Проектът предвижда цялостна подмяна на фасадното ограждение. Ще бъдат приложени окачени фасади с енергийно ефективно остъкление, а на съществуващата фасадна облицовка ще се положи топлоизолационен слой. Цялата стенна облицовка върху него ще се изпълни от HPL панели.

Предвижда се изцяло да се подмени покривното покритие. Ще бъдат положени термопанели с пълнеж от минерална вата и прозрачни панели.

Обемно-пространствено решение и дейностите по външно и вътрешно оформяне на обекта ще бъдат в съответствие с функционалните изисквания, съобразно технологичния проект. Предвидените СМР ще включват прилагане на мерките от проекта за енергийна ефективност. За вратите по фасадата ще се предвидят автомати за самозатваряне, а за вратите по пътя на евакуация антипаник брави. За част от техническите помещения ще се предвидят метални пожароустойчиви врати. Между първи и втори етаж ще се предвиди вертикален подемник за хора с физически увреждания.

Проектът ще предвиди битово-санитарни възли и на двете нива. Ще се предвидят и допълнителни санитарни възли с оглед подобряване на комфорта на ползвателите и осигуряване на достъпа на среда на хора с увреждания. За всяка лаборатория и бюфета ще се предвидят мивки.

За предната фасада на сградата ще се проектира табела с логото на центъра със подходящо фасадно осветление.

Съгласно изискванията на Възложителя в част от аудиториите ще се спазят изискванията за видимост към катедрата, ще се предвидят маси за писане и място за багаж за студентите. Ще се проектира и добро съвременно озвучаване.

- Стени - стените в помещенията ще се проектират гладки в светли цветове, предимно бели. Стените в санитарните възли ще бъдат облицовани с фаянсови плочи;
- Подове - всички настилки ще бъдат съобраз[redacted] помещенията и изискванията към тях, ще бъдат трайни, изно[redacted]ни за почистване и поддръжка и ще отговарят на естетическот[redacted] сградата;

[redacted] с цел да се скрият инсталациите [redacted] ще се проектира

растерен окачен таван, като в зависимост от предназначението и изис
към помещението, таванът ще отговаря на изисквания за влагоусто
и/или пожароустойчивост.

- Паралети – предложеното решение, ще бъде съобразено с естети
оформление на сградата и пространствената концепция на проекта.

ЧАСТ КОНСТРУКТИВНА

Във връзка с функционалното преустройство на сградата и предложената архитектурна разработка, ще се разработят редица конструктивни решения. За всички новопроектирани конструкции, изменения и преустройства на сградата, фундаменти и носещи конструкции за съоръжения и инсталации, както и за укрепване и/или усилване за повишаване на носимоспособността на отделни елементи, ще се разработят конструктивни решения в пълен обем, в т.ч. статически изчисления, конструктивни чертежи и детайли, съгласно Наредба №4 за обхвата и съдържанието на инвестиционните проекти, както и количествени сметки.

В проекта ще се предвиди конструкция за подемник между двата етажа, съгласно архитектурния проект.

Всички нови конструктивни елементи ще се изпълняват без връзка с основната конструкция тип „МАРХИ".

Специално внимание ще се обърне на проектирането на помещението за Безеховата камера, като се вземе под внимание факта, че за нейното изграждане са необходими сериозни допълнителни работи за подготовка на мястото на инсталацията. Ето защо при проектиране на помещението, ще се отчетат резултатите от направеното обследване за носимоспособността на носещата конструкция на сградата и по конкретно, за състоянието на пода и привеждането му в съответствие с конкретните изисквания за равност. Проектът ще предвиди и проверка и привеждане на подовото покритие към минимална товароносимост от 500kg/m2.

ЧАСТ ЕЛЕКТРО

Част Електроинсталаци:

Проектът ще предвиди цялостна подмяна на електрическата инсталация на обекта:

- главно електрическо табло, етажни електрически табла;
- електрическите мрежи: силова инсталация, осветителна инсталация, заземителна инсталация и мълниезащитна инсталация, слаботокова-телефонна и интернетмрежа, съобразно технологичното оборудване;
- осветителните тела - да са светодиодни (LED осветителни елементи).

Част Пожароизвестяване:

Сградата до дози момент не е имала оповестителна [redacted] ожари и аварии. Проектът ще предвиди изграждане на Пожароизвести [redacted] ема във всички помещения, с цел своевременното и ранно откриван [redacted] е на пожар или технически повреди и осигуряване ефикасна евакуация п [redacted] реално събитие.

Част Видеонаблюдение и Контрол на достъп

Видеонаблюдение

Проектът ще предвиди изграждане на система за видеонаблюдение, покриваща площ на сградата, коридори, входни врати. Видеокамерите ще имат функцио Pan-Tilt-Zoom за пренастройване на зоните за наблюдение. Проектът ще се пр достатъчно място за оборудването за видеозаписите, тъй като изискван Възложителя е то да може да осигурява до месец запис за част от зоните. Системата ще бъде проектирана, така че да осигурява непрекъснат контрол на изправността на видеокамерите, при регламентиран достъп до тях.

Контрол на Достъпа

За повишаване сигурността в сградата проектът предвижда изграждане на система за контрол на достъпа. Съгласно изискванията на Възложителя се предвижда, проектът да е на база на интелигентен контролер за контрол на достъп и работно време с RS 485 комуникация.

ЧАСТ ВИК

При проектирането, ще се отчете факта, че в сградата има водоснабдяване и канализация, от които ще се осигурява захранването на обекта.

Съгласно изискванията на Възложителя ще се проектират наново целите водопроводна и канализационна инсталациии. Проектът ще предвиди нови проводи и съоръжения, ново санитарно оборудване в битовите помещения, лабораториите и бюфета, както и ново противопожарното водоснабдяване на обекта. В помещенията на всяка отделна лаборатория и за бюфета ще се предвидят изводи за вода и канал и санитарно оборудване.

ЧАСТ ОВК

В сградата има централно топлоснабдяване и абонатна станция, от която ще се осигури захранването на обекта. Съгласно изискванията на Възложителя ще се проектира наново цялата вътрешна отоплителна инсталация на обект.

Проектът предвижда вентилация и климатизация на помещенията в сградата, както и прецизна климатизация на сървърните помещенията, която ще осигурява необходимите стойности на температурата и влажността на въздуха, за гарантиране нормално функциониране на сървърното и комуникационното оборудване.

Проектът предвижда инверторни климатици с охладителна мощност минимум по 24 BTU. Климатиците ще отговарят на следните минимални технически изисквания: енергоспестяване, троен филтър, антикорозионно златно покритие GOLD FIN, самопочистване, ниско ниво на шум, здравословна дехидратация, авторестарт, дистанционно управление, автоматичен sleep режим, 24-часов ON/OFF таймер, топъл старт, 3М микрозащитен филтър, безжично дистанционно управление, R410A. Под климатичните тела ще се монтират кондензни вани. Клим бните им пътища ще се позиционират така, че да осигуряват оптимално охл мещенията.

ЧАСТ ЕНЕРГИЙНА ЕФЕКТИВНОСТ

Част Енергийна ефективност на проекта ще се разработи в обхват и съдър
съгласно изискванията на Наредба № 7 от 2004 г. за енергийна ефект
топлосъхранение и икономия на енергия в сгради, като ще покрива изиск
реконструираната сграда да бъде минимум енергиен показател клас С, при изпо
на енергия от устойчив енергиен източник.

Доказателство за осъществимостта на показателя ще бъде представено, чрез използване на лицензиран софтуер, извършващ проектиране, енергиен анализ, анализ на разходите, анализ на емисии, финансов анализ и анализ на риска.

В проекта по ЕЕ задължително ще се включат схеми на структурата на Архитектурно-строителните детайли след изпълнение на ЕСМ, дебелините на слоевете, вида на строителните материали, коефициентите на топлопроводност, на база на проучване от изпитване на строителни материали и др.

ЧАСТ ПОЖАРНА БЕЗОПАСНОСТ

Част Пожарна безопасност на проекта ще се разработи съгласно Наредба № Із-1971 от 2009 г. за строително-технически правила и норми за осигуряване на безопасност при пожар и ще включва обяснителна записка с подробно описание на пасивните и активните мерки за защита при пожар.

ЧАСТ ПЛАН ЗА БЕЗОПАСНОСТ И ЗДРАВЕ

Част План по безопасност и здраве ще бъде с обхват и съдържание съгласно Наредба № 2 от 2004 г. за минималните изисквания за здравословни и безопасни условия на труд при извършване на строителни и монтажни работи.

Ще се изготви проект за организация и изпълнение на строителството /ПОИС/, който ще предвижда поетапно изпълнение на строително-монтажните и ремонтни работи с цел безпрепядствено преминаване през строителния процес.

ЧАСТ ПЛАН УПРАВЛЕНИЕ НА СТРОИТЕЛНИТЕ ОТПАДЪЦИ

На базата на резултатите от всички изработените проекти – графичен материал и количествени сметки ще се разработи План за управление на строителните отпадъци. Той ще бъде в обхват и съдържание съгласно Наредбата за управление на строителните отпадъци и за влагане на рециклирани строителни материали, приета с ПМС №267 от 2017г.

ЧАСТ ВЕРТИКАЛНА ПЛАНИРОВКА

В частта Вертикална планировка, проектът ще реши, опише и обоснове решенията за:

- отвеждане на повърхностните води (начини и необходими
- благоустрояване на терена в границите на стро

Съставил:

Р-л проектантски екип: /инж

ПРОТОКОЛ

За извършен оглед на обект: **Хале 12 на учебен блок 7 на ТУ-София** за обществена поръчка с предмет **„Инженеринг (проектиране, извършване на строително-монтажни работи и упражняване на авторски надзор) за създаване на специализирана научно-изследователска инфраструктура в Хале 12 на учебен блок 7 на Технически университет - София за целите на Център за Върхови Постижения – УНИТе по Проект BG05M2OP001-1.001-0004"**

Днес 06.11. 2018г се направи оглед на обекта от фирма: .....

ЕТ "Проектстрой - Д. Петров"

.....

за Възложит

и

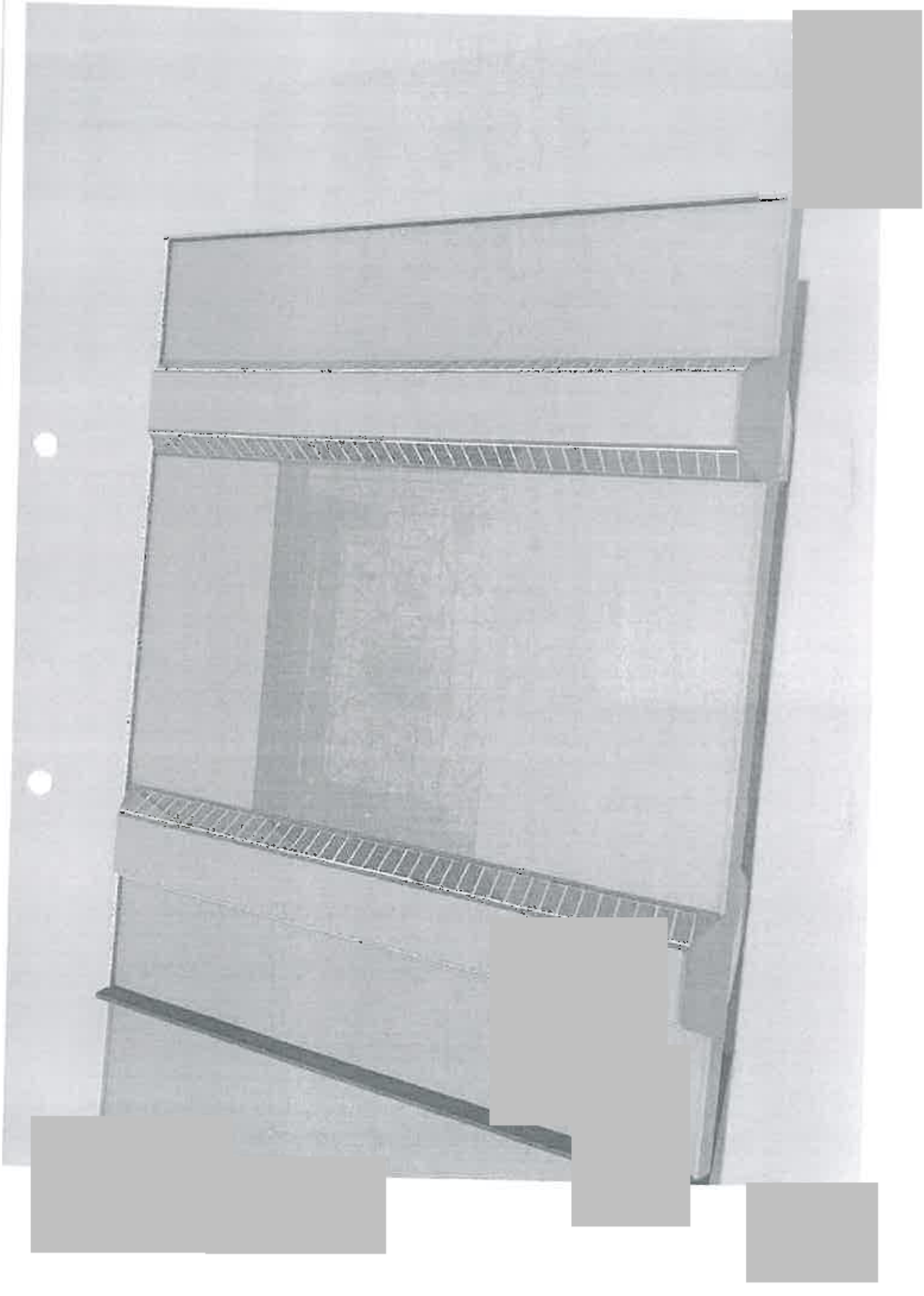

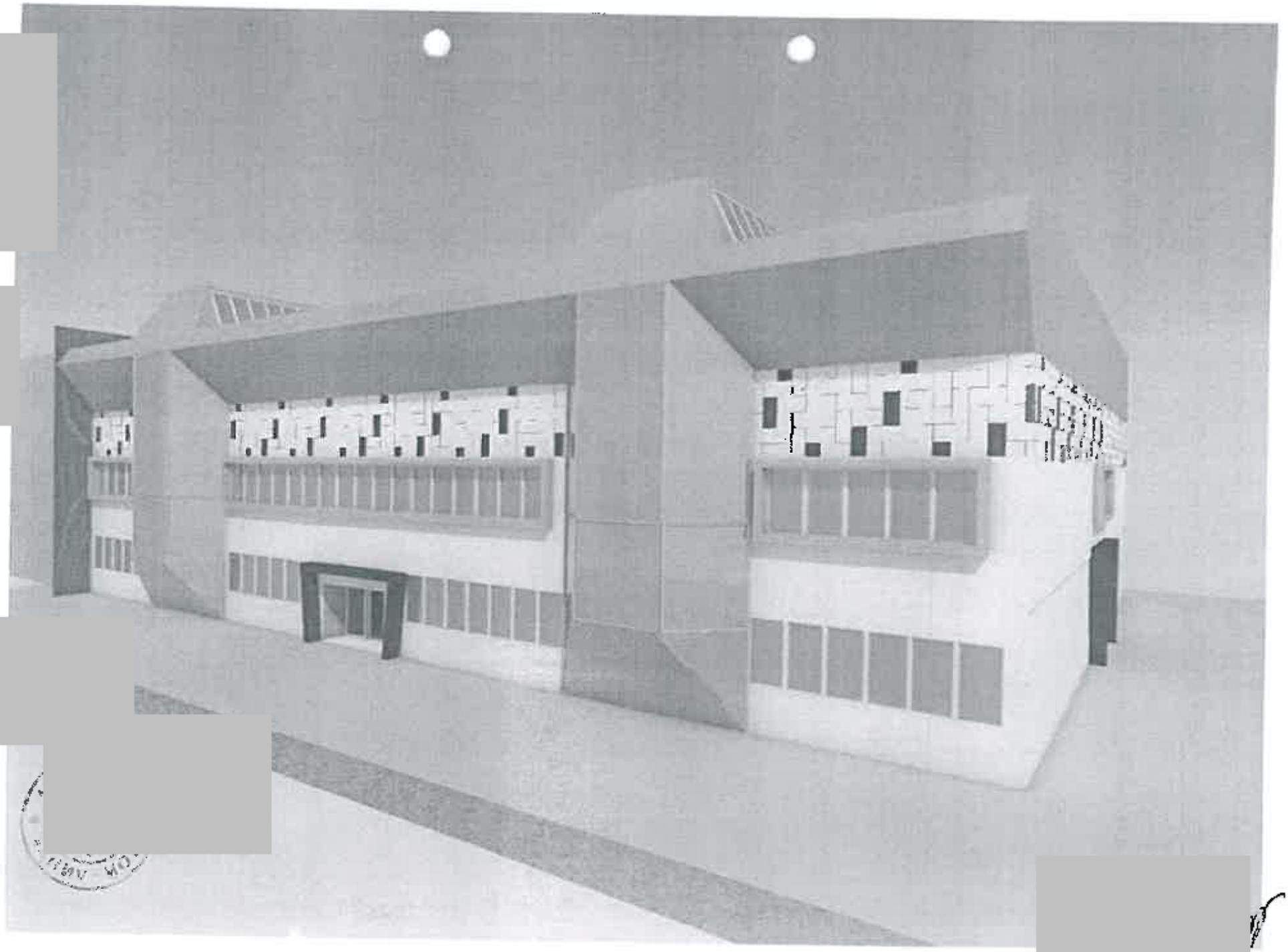

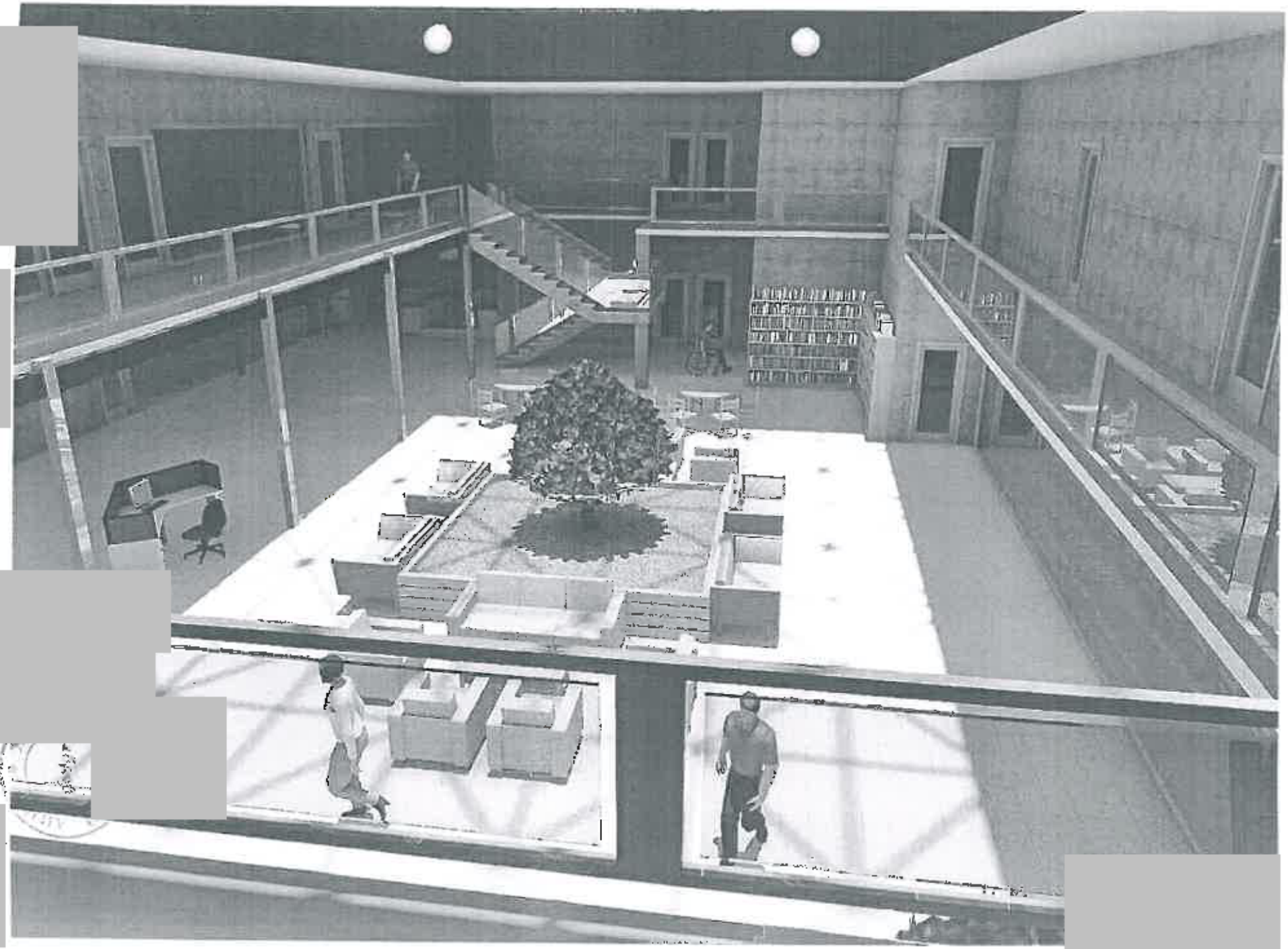

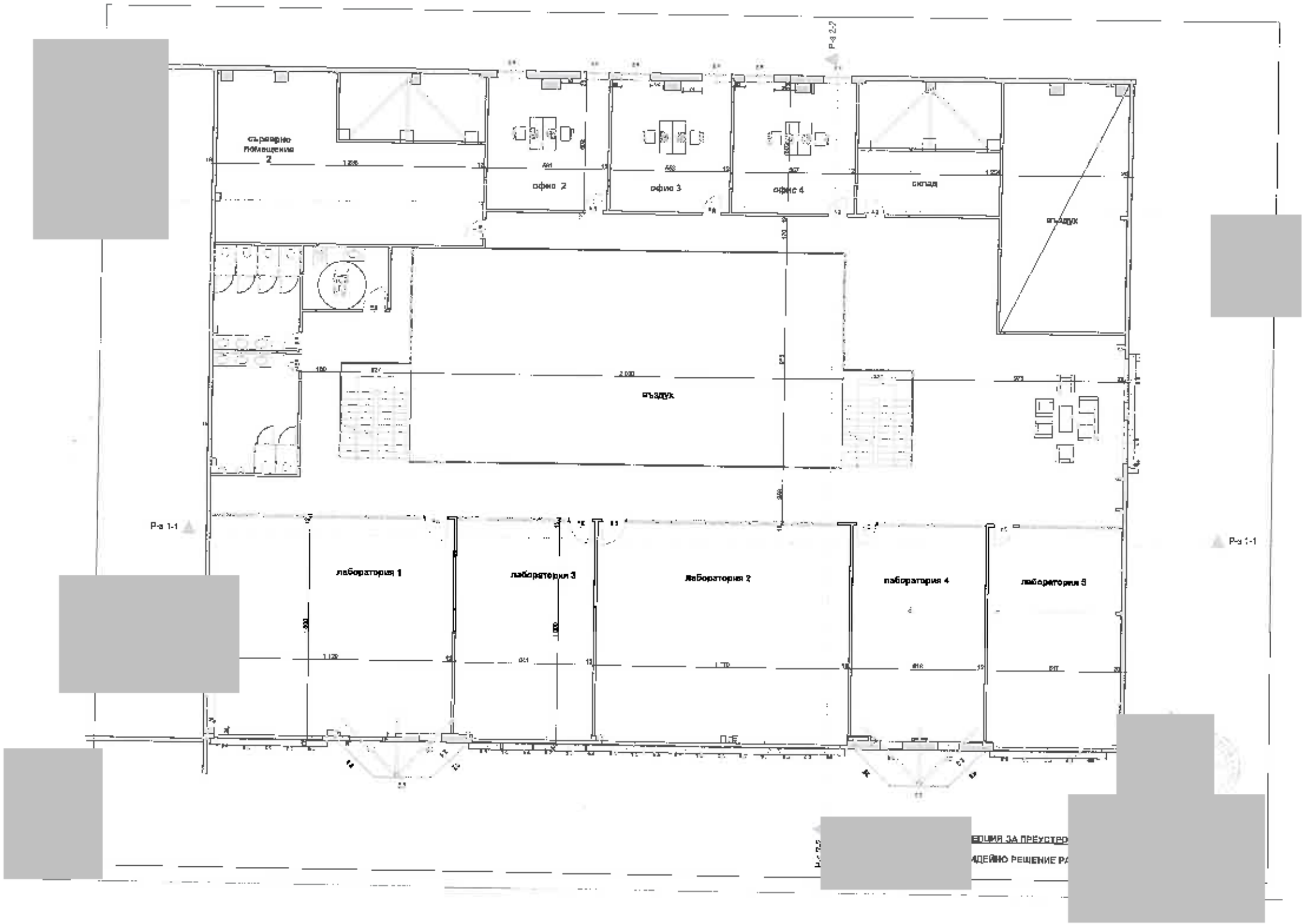
Р-а 2-2
ставарно помещение 2
офис 2
офис 3
офис 4
склад
въздух
въздух
Р-а 1-1
лаборатория 1
лаборатория 3
лаборатория 2
лаборатория 4
лаборатория 5
Р-а 1-1

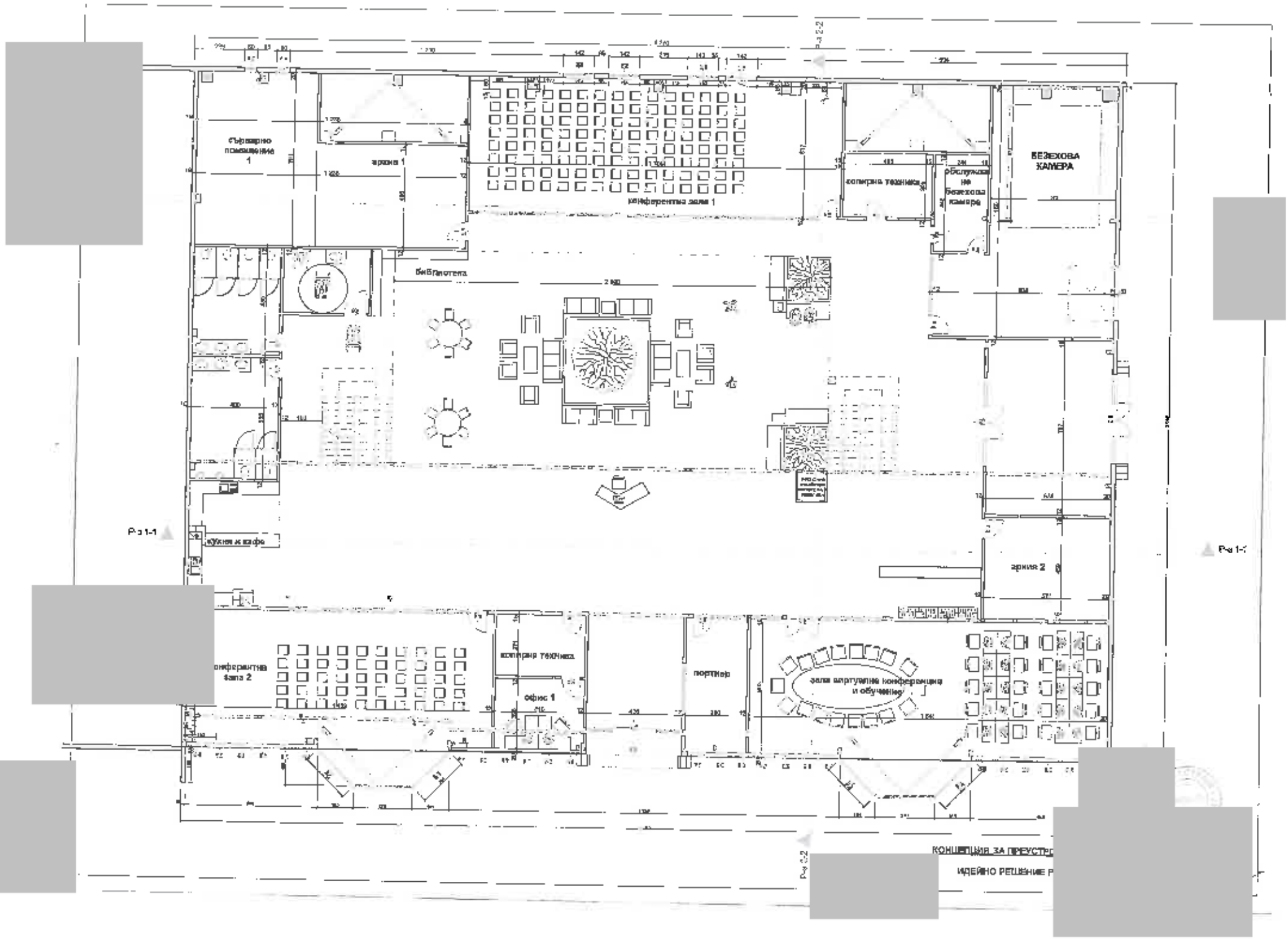
съблекално помещение 1
архив 1
конферентна зала 1
БЕЗЕХОВА КАМЕРА
обслужваща безехова камера
библиотека
кухня и кафе
архив 2
конферентна зала 2
офис 1
портиер
зала за актуални конференции и обучения
Ред 1-1
Ред 1-1
Ред 2-2
КОНЦЕПЦИЯ ЗА ПРЕУСТР
ИДЕЙНО РЕШЕНИЕ Р

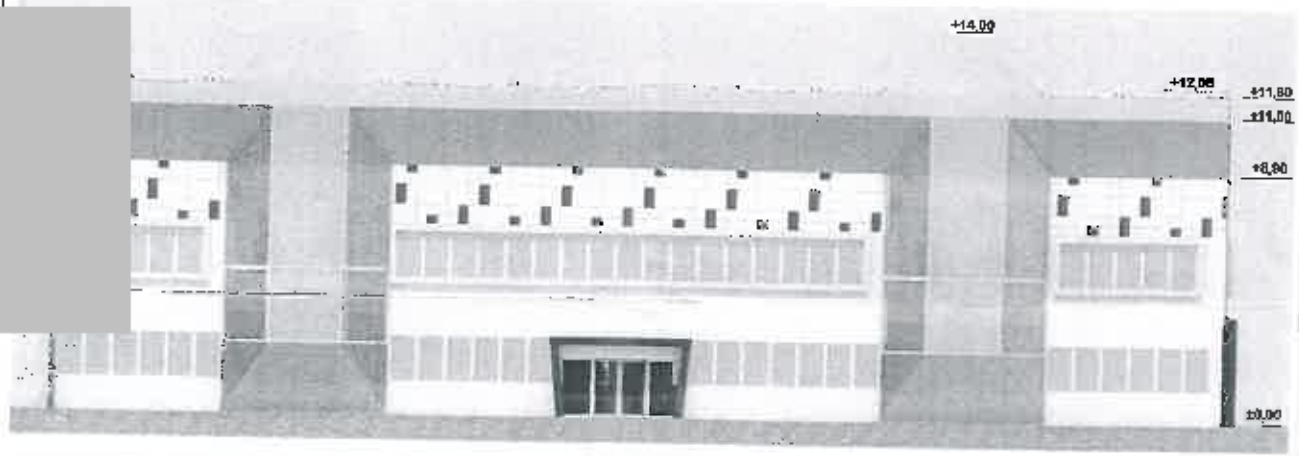

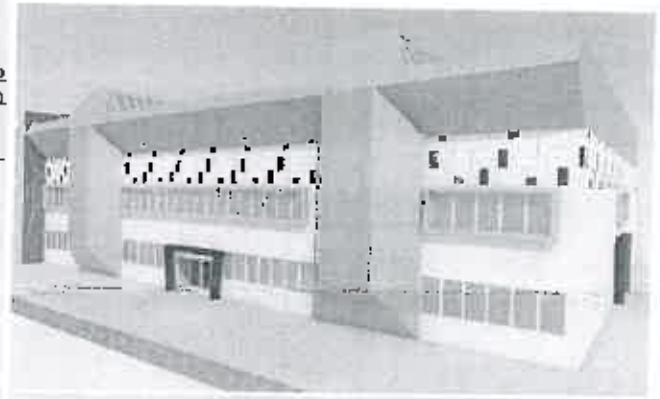

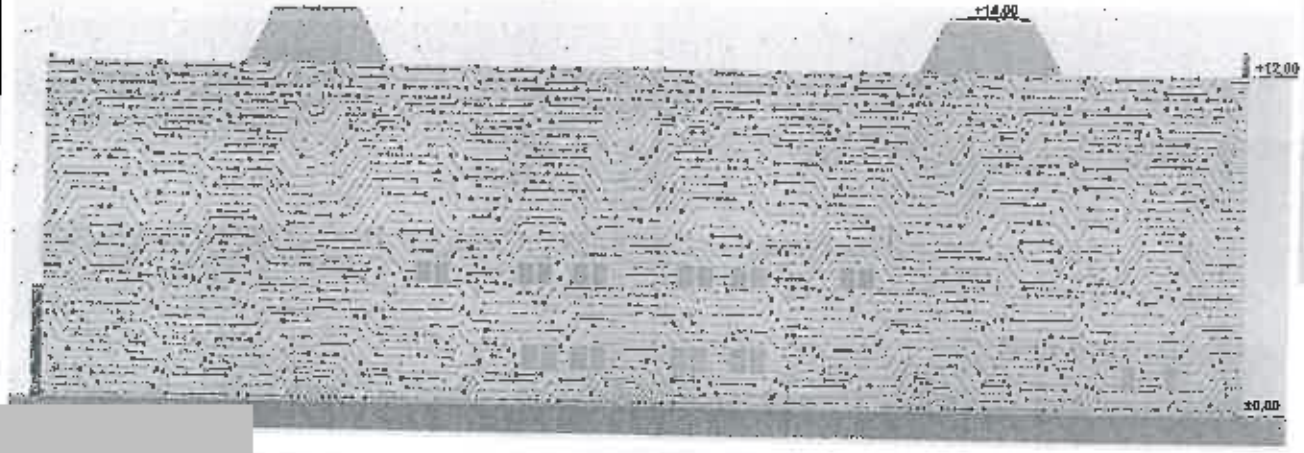

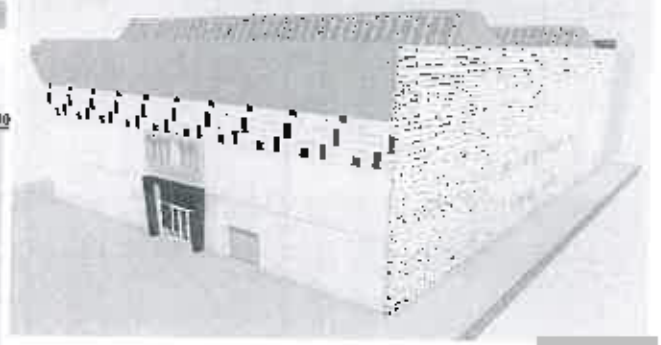

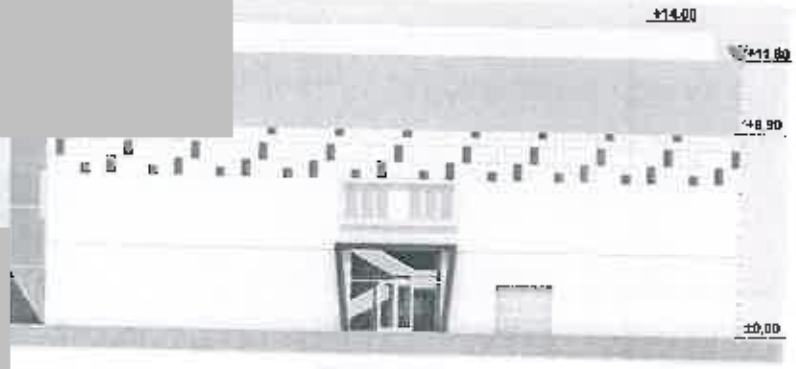

КОНЦЕПЦИЯ ЗА ПРЕУСТРОЙСТВО Н

ИДЕЙНО РЕШЕ

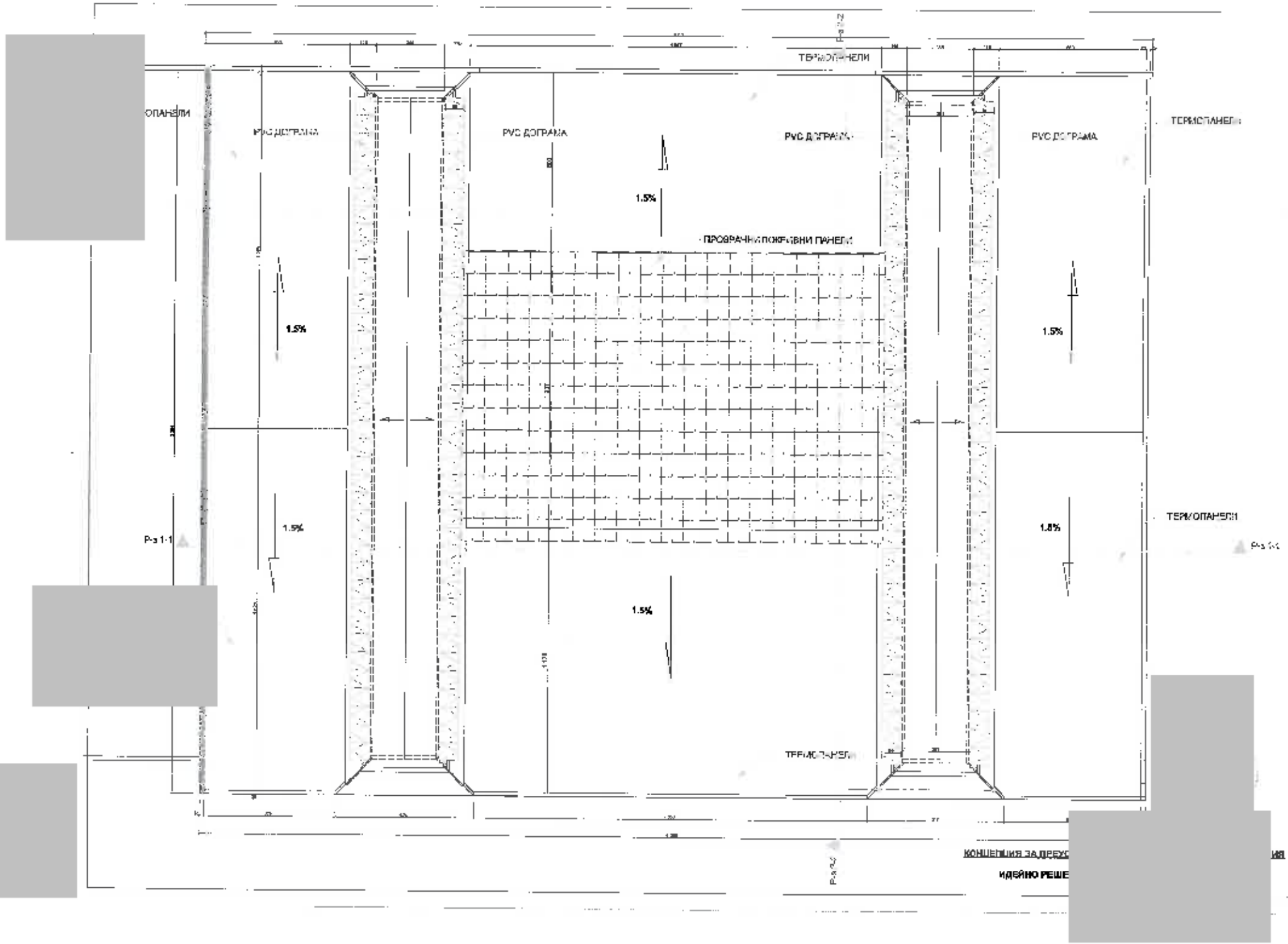
ТЕРМОПАНЕЛИ
ОПАНЕЛИ
PVC ДОГРАМА
PVC ДОГРАМА
PVC ДОГРАМА
PVC ДОГРАМА
ТЕРМОПАНЕЛИ
1.5%
ПРОЗРАЧНИ ПОЖАРОВИ ПАНЕЛИ
1.5%
1.5%
Р-з 1-1
1.5%
1.5%
ТЕРМОПАНЕЛИ
1.5%
ТЕРМОПАНЕЛИ
Р-з 2-2
ИДЕЙНО РЕШЕ

Д Е К Л А Р А Ц И Я

по чл. 102, ал. 1 от Закона за обществените поръчки

[redacted]

качеството ми на законен представител/пълномощник на ДЗЗД „ПРОЕКТСТРОЙ – ЛИНК", ЕИК 177051617, участник в процедура за възлагане на обществена поръчка с предмет: **„Инженеринг (проектиране, извършване на строително-монтажни работи и упражняване на авторски надзор) за създаване на специализирана научно-изследователска инфраструктура в Хале 12 на учебен блок 7 на Технически университет - София за целите на Център за Върхови Постижения – УНИТе по Проект BG05M2OP001-1.001-0004"+**, с настоящето

Д Е К Л А Р И Р А М, ЧЕ:

В заявлението за участие и/или в офертата на представлявания от мен участник ДЗЗД „ПРОЕКТСТРОЙ – ЛИНК" *(наименованието на участника)* ~~не се съдържа~~/се съдържа *(невярното се зачертава)* конфиденциална информация (*техническа тайна*), поради което изискваме от Възложителя да не я разкрива.

Конфиденциалната информация (*технически тайни*) в нашето заявление и/или оферта е следната:

1. Обяснителна записка за организация на персонала, на който са възложени дейности по проектиране, авторски надзор и строителство за изпълнение на обществената поръчка с горепосочения предмет, вкл копия от дипломи, удостоверения, служебни бележки и др, тъй като съдържат лични данни.
2. Идейна концепция за изпълнение на проектирането на обекта, вкл. обяснителна записка, чертежи, скици и др.

(посочва се изчерпателно от участника).

Горепосочената информация е обявена предварително във вътрешен акт, че представлява търговска тайна и са предприети мерки за опазването й като достъпа до нея е ограничен.

Известна ми е наказателната отго[redacted]К за деклариране на неверни данни.

ПОДПИС:

Дата [redacted]

Име и фамилия [redacted]

Длъжност упълномощен представляващ

Наименование на участника ДЗЗД „Проектстрой – [redacted]

ЦЕНОВО ПРЕДЛОЖЕНИЕ

ДЗЗД „ПРОЕКТСТРОЙ – ЛИНК”

„Инженеринг (проектиране, извършване на строително-монтажни работи и упражняване на авторски надзор) за създаване на специализирана научно-изследователска инфраструктура в Хале 12 на учебен блок 7 на Технически университет - София за целите на Център за Върхови Постижения – УНИТе по Проект BG05M2OP001-1.001-0004“

ОБРАЗЕЦ № 3

Наименование на участника:	**ДЗЗД „ПРОЕКТСТРОЙ – ЛИНК"**
Правно-организационна форма на участника:	**обединение** *(търговското дружество или обединения или друга правна форма)*
Седалище по регистрация:	**гр. Габрово, местност „Колева ливада" №1**
ЕИК / Булстат:	**177051617**

До
Технически университет - София
гр. София
Р. България

ЦЕНОВО ПРЕДЛОЖЕНИЕ

Наименование на поръчката: **„Инженеринг (проектиране, извършване на строително-монтажни работи и упражняване на авторски надзор) за създаване на специализирана научно-изследователска инфраструктура в Хале 12 на учебен блок 7 на Технически университет - София за целите на Център за Върхови Постижения – УНИТе, BG05M2OP001-1.001-0004"**

УВАЖАЕМИ ГОСПОДА,

С настоящото представяме нашето ценово предложение за изпълнение предмета на поръчката, както следва:

Потвърждаваме, че сме запознати с всички условия на изпълнение на поръчката, които произтичат от изискванията на Възложителя в документацията и в предложената цена сме отчели всички разходи за изпълнение на поръчката в съответствие с посочените изисквания, както и всякакви други изисквания в нормативната уредба, които са задължителни за спазване при изпълнение на поръчката.

Предлагаме да изпълним поръчката при следните цени:

Обща цена за изпълнение на поръчката: 2 539 655.00 лв. (*словом:* Два милиона петстотин тридесет и девет хиляди шестстотин петдесет и пет лева) без ДДС,

в това число:

- За дейност 1: Изготвяне на инвестиционен проект във фаза технически проект – **104 543.00 (*словом:* Сто и четири хиляди петстотин четиридесет и три лева) без ДДС;**

в цената по дейности 1 се включва остойностяване на количествени сметки.

- За дейност 2: Изпълнение на строително-монтажни и ремонтни дейности – **2 415 212.00 лв (словом: Два милиона четиристотин и петнадесет хиляди двеста и дванадесет лева) лв. без ДДС;**
- За дейност 3: Упражняване на авторски надзор по време на строителството – **19 900.00 лв (*словом:* Деветнадсет хиляди и деветстотин лева) без ДДС.** Цената за упражняване на авторски надзор е формирана при часова ставка **50.00 лв.** без ДДС.

2. При изпълнение на дейностите от инженеринга не се допуска прехвърляне на средства от една дейност в друга рамките на общата стойност на поръчката.

Заявяваме, че:

1. Тази оферта ще бъде валидна, ако бъде приета от Възложителя преди изтичането на 6 (шест) месеца от датата на изтичане на срока за подаване на оферти. До подписването на договор, тази оферта и решението на Възложителя за избор на изпълнител на поръчката ще формират обвър[redacted]жду нас и Възложителя.

2. Посочените цени включват всички разходи за точното и качествено изпълнение на инженеринговите дейности в съответствие с нормите и нормативите, действащи в Република България. Цените са посочени в български лева.

3. Предложените цени са определени при пълно съответствие с условията от документацията, заданието за проектиране и техническата спецификация по процедурата. Ценовото предложение включва пълния обем дейности по изпълнение на заданието за проектиране и техническата спецификация.

4. Задължаваме се, ако нашата оферта бъде приета и сме определени за изпълнители, да изпълним проектирането/авторския надзор и строителството, съгласно сроковете и условията, залегнали в договора.

5. Съгласни сме заплащането да става съгласно клаузите, залегнали в проекта на договора, като всички наши действия подлежат на проверка и съгласуване от страна на Възложителя.

6. За обезпечаване на задълженията си по договора за възлагане на обществената поръчка, преди подписване на договора ще предоставим на Възложителя гаранция за изпълнение в размер на 3% (три процента) от стойността на договора без ДДС, както и гаранция за авансово предоставените средства, при условията, посочени в проекта на договор към документацията за участие. *Ако Изпълнителят не желае авансово плащане, отпада задължението на последният да осигури гаранция обезпечаваща авансово предоставени средства.*

7. Запознати сме, че ако участник включи елементи от ценовото си предложение извън плика с надпис „Предлагани ценови параметри", ще бъде отстранен от участие в процедурата.

ЗАБЕЛЕЖКА: *Този документ задължително се поставя от участника в отделен запечатан непрозрачен плик с надпис „Предлагани ценови параметри". Участниците задължително изготвят ценовото си предложение при съобразяване с максималните прогнозни стойности, определени в документацията за участие, като цяло и съответно по отделните видове дейности. При изготвяне на ценовото предложение, участниците задължително следва да включат пълния обем дейности по техническата спецификация. Ценовото предложение на участниците не може да надхвърля максималната обща стойност на поръчката, както и максимално допустимите стойности по отделните дейности. Оферти надхвърлящи максимално заложените стойности ще бъдат предложени за отстраняване, поради несъответствие с това предварително обяв[redacted]едложение трябва да съответства на предложението за [redacted]отношение [redacted]изпълнение на поръчката за [redacted]частникът*

се отстранява. Участникът е единствено отговорен за евентуално допуснати грешки

и пропуски в изчисленията на предложените от него цени.

Запознати сме, че ако участник включи елементи от ценовото си предложение

извън съответния плик, ще бъде отстранен от участие в процедурата.

Дата: 04.12.2018 г .....

(подпис на лицето, предс *възможност печат)*

(име и фамилия на лицето, представляващо участника)

Упълномощен представляващ

(качество на лицето, представляващо участника)

ДЗЗД „ПРОЕКТСТРОЙ – ЛИНК"

(наименование на участника)